REGALO! 5° CALCIOPOSTER

CORRIERE dei RAGAZZI

Anno III - SETTIMANALE ILLUSTRATO DEL CORRIERE DELLA SERA - N. 23 - 9 Giugno 1974 - L. 200

ANNI 2000 VERSO L'EPILOGO

ALBO AVVENTURA i SEGUGI

GERMANIA OVEST E AUSTRALIA

TG ®
SEBINO TOYS

i fratelli Blitz

compilate, ritagliate, incollate su cartolina postale e spedite a TECNOGIOCATTOLI s.p.a. 25033 COLOGNE BRESCIANO riceverete in regalo una piccola sorpresa TG Sebino

NOME .....

COGNOME .....

INDIRIZZO .....

.....

.....

(scrivere in stampatello)

CR

tecnogiocattoli s.p.a.

CORRIERE dei RAGAZZI

SETTIMANALE ILLUSTRATO DEL *CORRIERE DELLA SERA*

N. 23 — 9 GIUGNO 1974

DIREZIONE E ROTOCALCOGRAFIA:
20100 MILANO, VIA A. SCARSELLINI 17
AMMINISTRAZIONE: 20100 MILANO
VIA SOLFERINO 28 - PRINTED IN ITALY

DIRETTORE RESPONSABILE
GIANCARLO FRANCESCONI

CAPO SERVIZIO - JOSE' PELLEGRINI

RESPONSABILE LETTERARIO - MINO MILANI

REDATTORI
ALFREDO CASTELLI - FERRUCCIO DE BORTOLI
FRANCO MANOCCHIA - GIUSEPPE ZANINI

GRAFICI - DISEGNATORI
FEDERICO MAGGIONI - VITTORIO CANALE
ALDO DI GENNARO - RENATO FRASCOLI
ALVARO MAZZANTI - ANGIOLA MORENGHI
ADALBERTO RAMPOLDI - MARIO UGGERI

SEGRETERIA DI REDAZIONE
MARIA GRAZIA CHIODETTI - LOREDANA SCALETTI

IN QUESTO NUMERO

FUMETTI

pag. 3 L'avventura della realtà - La scommessa di Little John
» 13 Anni 2000 - Verso l'epilogo
» 24 Tilt - Disservizio postale
» 27 Zio Boris
» 32 La Famiglia de' Guai
» 52 Olaf il Vichingo
» 56 Valentina
» 64 La tribù terribile
» 66 Nick Carter - Serbatoio da combattimento

SERVIZI E RUBRICHE

pag. 11 Ragazzi - Lettere
» 28 Gli aquiloni - Facciamo volare i sogni
» 54 Ragazzina-tu
» 60 Il Rubricone
» 63 Come, Dove, Quando, Perché
» 74 Vignette
» 83 Oroscopo

ZOOM

pag. 75 Zoom Sport
» 79 Zoom Mercatino
» 80 Zoom Attualità
» 82 Zoom Strip - Lupo Alberto

AVVENTURA
I Segugi
Progetto Crepuscolo

Calcioposter 5 - Germania O. e Australia

IL FUMETTO DELLA REALTA'

LA SCOMMESSA DI LITTLE JOHN

Testo di PIERO SELVA - Disegni di FRASCOLI

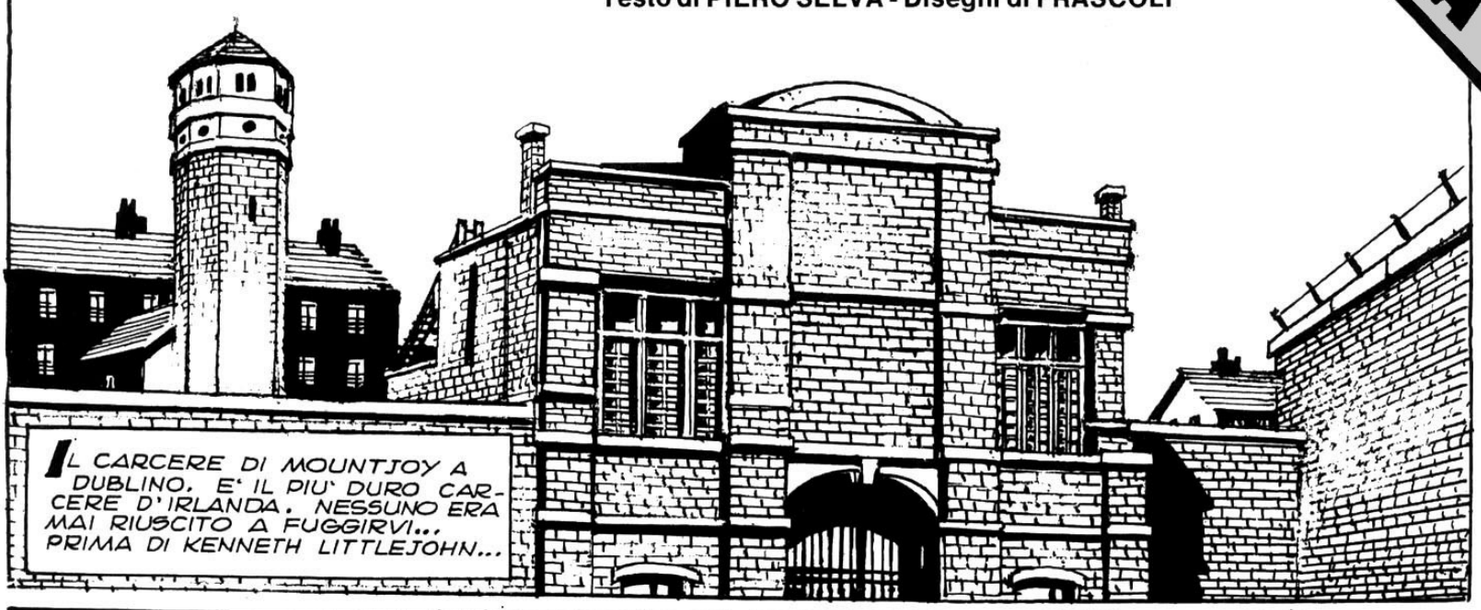

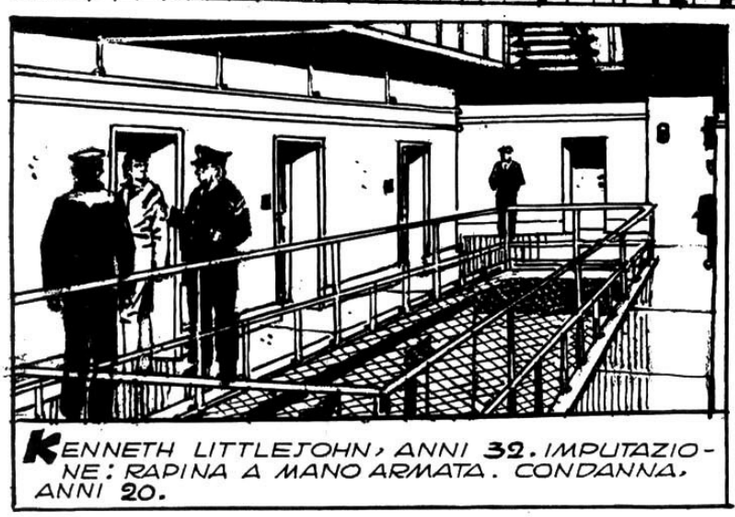

SEGUE

COMINCIARONO A PASSARE I GIORNI, LE SETTIMANE. KENNETH LITTLEJOHN SI COMPORTAVA COME TUTTI GLI ALTRI DETENUTI...

MA IO SONO SUA ZIA EVELYN!
IL SERGENTE VOLLE ASSISTERE AL COLLOQUIO...
CARA ZIA EVELYN, CHE GIOIA RIVEDERTI!
KENNETH... QUANDO POTRAI USCIRE DI QUI?
SPERO PRESTO. SENTI, ZIA... POTRESTI FARMI AVERE QUALCOSA?
CERTO! E CHE COSA?...
DEL SAPONE, PER ESEMPIO... DEL BUON DENTIFRICIO MARCA "SNOW"...
E DEL BOROTALCO... SAI, COME QUELLO CHE MANDAMMO AL CARO CUGINO FRED QUANDO ERA PRIGIONIERO DEGLI INGLESI...
OH, CERTO. E T'OCCORRE ALTRO?
SI': UNA SEGA D'ACCIAIO, UNA CARICA DI TRITOLO, UNA CORDA LUNGA TRENTA METRI E UN MITRA!
BASTA COSI', LITTLEJOHN! NON TOLLERO SCIOCCHEZZE! LA VISITA E' FINITA!
POCO DOPO...
CERCHI DI SFOTTERMI, EH?
IO? PERCHE'?
QUELLA TUA ZIA!
E' PROIBITO AVERE UNA ZIA GIOVANE E BELLA?
CERCHI DI FARMI INNERVOSIRE: MA NON CI RIUSCIRAI!
QUALCHE GIORNO DOPO...
ECCO LE COSE CHE TI MANDA TUA ZIA... PUOI PRENDERLE. LE ABBIAMO CONTROLLATE.

SEGUE

CI TIENI ALL'IGIENE, EH, LITTLEJOHN?

NO. CI TENGO AD EVADERE.

E CON CHE COSA VUOI SCAPPARE? CON IL DENTIFRICIO E IL BOROTALCO?...

GIA'... PUOI RIDERCI, MA SCAPPERO' PROPRIO CON QUESTA ROBA...

LITTLEJOHN STACCO' GLI STRATI DELLA SCATOLA DI BOROTALCO.

PERFETTO. EVELYN E' STATA GRANDE. LA SEGHETTA D'ACCIAIO...

...E LA FOTO DEL CARCERE. LA MIA CELLA E' AL SECONDO PIANO... SONO DUNQUE A SETTE METRI DA TERRA...

NON VOGLIO PERDERE NEMMENO UN MINUTO...

LITTLEJOHN LAVORO' PER UNA BUONA MEZZ'ORA...

...E ADESSO, CON UN PO' DI DENTIFRICIO NASCONDIAMO LA FESSURA...

IL GIORNO DOPO LA SOLITA ISPEZIONE.

ALZATI, LITTLEJOHN. DEVO GUARDARE SOTTO IL LETTO.

SAPETE BENISSIMO CHE NON C'E' NIENTE.

LO SO. MA IL REGOLAMENTO E' IL REGOLAMENTO.

ORA VEDIAMO LE SBARRE... UHM, TUTTO BENE.

SE POTESSI, LE SEGHEREI COI DENTI, QUELLE DANNATE SBARRE!

GIA', MA SICCOME SONO DIPINTE IN BIANCO, LASCERESTI I SEGNI E IO ME NE ACCORGEREI, AH, AH...

PASSARONO DUE MESI. VENNE IL MARZO 1974: E LITTLEJOHN PENSO' CHE TUTTO ERA ORMAI PRONTO PER L'EVASIONE...

UNO STRAPPO, E L'INFERRIATA VERRA' VIA... PERO' IL BUCO E' TROPPO STRETTO... DEVO PERDERE ALMENO DIECI O DODICI CHILI... E SO IO COME...

APRITE! VOGLIO USCIRE DI QUI! FATEMI PARLARE CON IL DIRETTORE! VOGLIO PARLARE CON IL DIRETTORE!

CHE C'E' DA GRIDARE?

VOGLIO PARLARE CON IL DIRETTORE!

MA LUI NON VUOL PARLARE CON TE!...

MANGIA, LITTLEJOHN, E CALMATI.

MANGIARE? PORTATE VIA QUELLA ROBA! NON LA VOGLIO!

E DITE AL DIRETTORE CHE NON TOCCHERO' CIBO FINO A QUANDO NON MI AVRA' ASCOLTATO!

IL DIRETTORE FU INFORMATO...

AH, SCIOPERO DELLA FAME, EH.? BENE, DITEGLI CHE LO ASCOLTERO' SOLTANTO QUANDO AVRA' RIPRESO A MANGIARE.

... PASSARONO COSI' DUE SETTIMANE...

UHM... SONO ABBASTANZA DIMAGRITO, POSSO PASSARE... DEVO PERO' ACQUISTARE UN PO' D'ENERGIA...

SEGUE

E POCO DOPO...
EHI, SERGENTE... MI ARRENDO. DATEMI DA MANGIARE.
MI FA PIACERE, LITTLE. IL DIRETTORE VERRA' DA TE DOMATTINA.
AH SI.? MI PIACEREBBE VEDERE CHE FACCIA FARA'...
SERA. PIOVEVA. LITTLEJOHN COMINCIO' L'EVASIONE.
... UN SISTEMA VECCHIO... MA CHE FUNZIONA...
TOP!
DOVRO' SALTARE PER DUE SOLI METRI...
ADESSO C'E' DA EVITARE LA SENTINELLA... HO CALCOLATO: PASSA OGNI SEI MINUTI...
CLAP
CLAP
CLAP

PER TRE MINUTI MI VOLGERA' LE SPALLE...
... CORAGGIO... ANDIAMO!
UN SALTO, UN TONFO.
LA SENTINELLA UDI' E S'AFFACCIO'. NULLA.
UNA CORSA CONVULSA VERSO UNA CASA POCO LONTANA...
... UN CAMPANELLO PREMUTO TRE VOLTE...
RING RING RING
KENNETH!
POCO DOPO...
FANTASTICO! MI CERCHERANNO OVUNQUE, NON QUI A DUECENTO METRI DAL CARCERE. SEI STATA GRANDE AD AFFITTARE QUESTO APPARTAMENTO, EVELYN...
GRANDE TU, KENNETH, A FUGGIRE...

SEGUE

LASCIAMO LITTLEJOHN E TORNIAMO AL CARCERE. E' L'ALBA. IL SERGENTE ENTRA COME SEMPRE NELLA CELLA...

SU', LITTLEJOHN, ALZATI. DEVO GUARDARE SOTTO IL LETTO!

... MA... NON C'E' PIU'...

ALLARME!

POCO DOPO...

UHM... HA SEGATO LE SBARRE. GIA'.

IMPOSSIBILE! NON PUO' AVERLE SEGATE IN UNA SOLA NOTTE! IO LE HO CONTROLLATE IERI SERA... NON AVEVANO ALCUN SEGNO!

NESSUN SEGNO... CERTO. GUARDATE QUI... ANNUSATE.

SI DIREBBE... DENTIFRICIO.

ESATTO, DENTIFRICIO BIANCO.

UN ACCIDENTE!... MA COME HA FATTO, UN UOMO GRANDE E GROSSO COME LUI AD USCIRE DA QUESTA FINESTRELLA?...

E' DIMAGRITO, ECCO TUTTO, CON LO SCIOPERO DELLA FAME...

NON PISTOLA, NON VIOLENZA... SEGHETTA, DENTIFRICIO E DIGIUNO... SEI STATO MALEDETTAMENTE IN GAMBA, LITTLEJOHN!...

IO HO PERSO UNA SCOMMESSA, SIGNORE...

L'ALLARME E' GENERALE. SI STA BATTENDO TUTTA LA CITTA', SIGNORE.

GIA'... MA CHISSA' DOV'E', A QUEST'ORA...

MOLTO VICINO. ERA LA' CHE GUARDAVA IL CARCERE... LITTLEJOHN NON E' ANCORA STATO RIPRESO...

... PER QUESTO NON SCRIVIAMO LA PAROLA FINE IN FONDO A QUESTA STORIA...

RAGAZZI LETTERE

Indirizzate a: *Lettere al Corriere dei Ragazzi,* via Scarsellini 17, 20100 Milano

DIAMOCI DA FARE PER SALVARE IL LIDO DI VENEZIA

SIG!

Le scrivo per un problema che avranno anche molti altri ragazzi amanti della natura. Io abito al Lido di Venezia, che, fino a qualche anno fa, era un'isola verde e bellissima. Ma ora sono venute le case, che sorgono tanto vicine da non lasciare nemmeno lo spazio per uno stretto viottolo, sono stati distrutti i giardini ed i prati e. dovunque si vada, si vedono nuovi depositi di immondizie. E questo non basta! Il fumo delle industrie di Marghera, in estate, quando il vento soffia da terra, ci inquina l'aria, ed il mare talvolta è talmente sporco da fare impressione. Io e molti altri ragazzi della mia isola, siamo stanchi di tutto questo. Cosa si può fare per frenare questo inquinamento e questa invasione di edifici e di sporcizia? (Loris M. Lido, seguono 17 firme)

Avete ragione, bisogna fare certamente qualcosa. Non possiamo assistere impotenti allo sfacelo del patrimonio naturale di questa già abbastanza contaminata Italia. Le cause sono note e non ci stancheremo di ripeterle: speculazione edilizia, scarsa educazione al rispetto per la natura, dissennato disboscamento. Ma non basta esprimere il nostro sdegno e la nostra preoccupazione, occorre premere sulle autorità perché facciano il loro dovere e nel caso dar loro una mano. Per questo prendiamo spunto dalla vostra lettera per invitare gli altri gruppi ecologici, che sicuramente esisteranno in tutta Italia, a scriverci, a farci sapere cosa fanno e quali sono i loro problemi e a seguire l'esempio dei ragazzi di Lido di Venezia: far conoscere a tutti i lettori del CdR le offese che la natura ogni giorno patisce. Un patrimonio che, una volta perduto, non si riacquista più!
Questo parecchie persone non lo capiscono e si comportano di conseguenza. E' anche nostro compito aprir loro gli occhi. Il nostro silenzio ci renderebbe complici.

COME DIVENTARE FAMOSI?

GULP!

Carissimo CdR, vorrei sapere come fare per diventare famoso. (Simone, Napoli)

Dunque, vediamo. La Divina Commedia l'hanno già scritta, la Gioconda l'hanno già dipinta, la Pietà l'hanno già scolpita, il Corriere dei Ragazzi ha già un direttore... ecco: potresti diventare l'Omino Bufo prendendo il posto di Maggioni. Lui ormai si è fatto un nome e lo vogliono assumere in Televisione. Presenterà il Telegiornale: dice che il lavoro è lo stesso e lo pagano meglio....

«SIAMO USCITI, CARA, LA CENA E' NEL FORNO»

!?

Le scrivo perché mi sento molto triste. Ho 15 anni e di solito le ragazzine alla mia età si sentono oppresse dalle premure dei genitori, per me è tutto diverso. A volte non mi sembra nemmeno di averli i genitori. Mia madre è svedese, ha 32 anni ma ne dimostra 20 ed è sempre impegnata a farsi bella e ad andare alle feste. Papà è sempre con lei e anche lui è giovane, ha 36 anni, e non si ricorda mai che ha una figlia in casa. Di conseguenza sto sempre con la mia compagnia e con il mio ragazzo e inganno un po' così la mia solitidine. Ma la sera, tornando a casa, mi metto spesso a piangere davanti al biglietto «Siamo usciti, cara, la cena è nel forno». Vorrei tanto avere una famiglia e vorrei tanto passare una serata a casa, tutti insieme davanti alla tele, invece che al bar o al cinema. I vicini mi credono una ragazza poco seria. Sono solo una ragazza sola. (Chiara)

Comincio a credere fermamente che la parola sia una cosa astratta, un puro suono. Gli uomini parlano parlano ma non si ascoltano fra di loro. Come in un video a cui è stato tolto l'audio, o pesci in un acquario, gesti e movimenti sono terribilmente muti perché gli uomini non sanno dirsi verità.
Scusami Chiara, ma la lettera che hai scritto a me perché non l'hai scritta a tuo papà? Sei ancora in tempo. Io da queste pagine invito sempre a parlare con i genitori perché credo che l'uomo si salvi proprio in questo modo, comunicando. E comunicare vuol dire dialogare, vuol dire parlare dei propri problemi e saper ascoltare quelli degli altri. Chi ti dice ad esempio che al di là di un certo egoismo di cui mi pare, tu li accusi, non ci sia da parte loro un imbarazzo generazionale e una certa timidezza ad entrare nel tuo mondo? A volte lo sento anch'io nei confronti di mio figlio e allora preferisco uscire in punta di piedi.

LE RAGAZZE E LO SPORT

!

Sono una ragazza di 12 anni, e mi piace tanto lo sport, ma me ne sento esclusa. Sembra che lo sport sia solo per i maschi. Vorrei sapere la sua opinione in proposito. (lettera firmata)

La nostra società è ancora in parte legata a schemi tradizionali, secondo i quali la donna dovrebbe restare solo fra le quattro mura domestiche ad allevare i propri figli. Per fortuna questo modo di pensare ottocentesco sta per essere sconfitto. Alle donne si aprono, anche se ancora con una certa fatica, le porte di professioni un tempo esclusivamente maschili. E la stessa cosa accade nello sport, dove i risultati confermano che non sono poi tanto inferiori. Ma molte di voi non si avvicinano allo sport, temendo di perdere un po' della loro femminilità e di fare la figura delle «maschiacce». Timori che se io fossi in voi getterei al vento, visto che di atlete carine se ne vedono sempre più spesso.

LEGGY

è nata
nello stesso paese
di Laura Antonelli.
E' molto bella.
Ha gambe lunghissime
e la pettinatura
da dea greca.

Gira il mondo
seguendo
le vie del mare
spinta dal vento.

© 1973 Hasbro Industries, Inc., U.S.A.

al.sa Milano

Polistil®
GIOCATTOLI

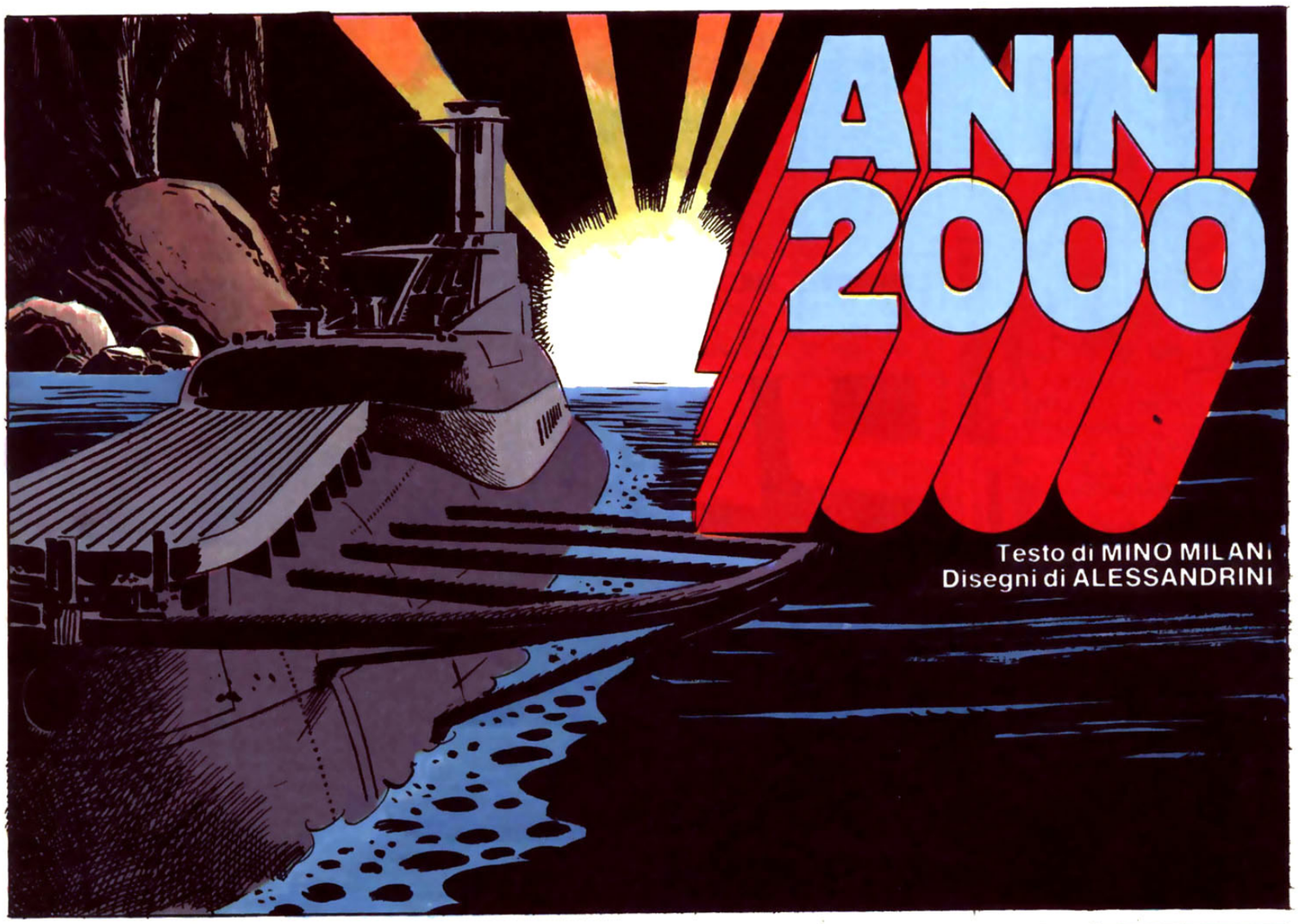
ANNI 2000
Testo di MINO MILANI
Disegni di ALESSANDRINI

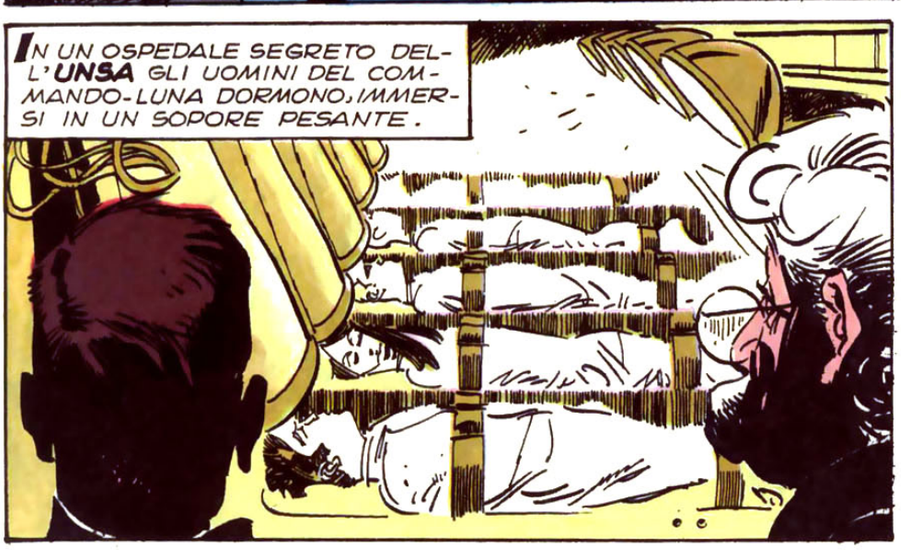
IN UN OSPEDALE SEGRETO DELL'UNSA GLI UOMINI DEL COMMANDO-LUNA DORMONO, IMMERSI IN UN SOPORE PESANTE.

COME STANNO?
SONO SOTTO L'AZIONE DEL SONNIFERO, PROFESSORE.

POVERI RAGAZZI! QUALCUNO S'E' IMPADRONITO DELLA LORO MENTE, E HA ORDINATO LORO DI UCCIDERCI. TOCCA A NOI AIUTARLI, ORA...

DATE ALLA RADIO LA NOTIZIA CHE SONO STATO UCCISO.
COSA?
SIETE SORDO?

TUTTE LE ARMI SONO BUONE, IN QUESTA GUERRA!

SEGUE

LA NOTIZIA VIENE SUBITO DIVULGATA.

...UN GRAVE LUTTO HA COLPITO L'UMANITA'... VITTIMA DI UN FOLLE ATTENTATO...

... IL PROFESSOR BUCHSTEIN E' MORTO MEZZ'ORA FA...

LA NOTIZIA ATTRAVERSA IMMEDIATAMENTE LO SPAZIO...

ULKTEEBAJTT SUZF'

...E ARRIVA AL GRANDE NEMICO DEGLI UOMINI: **SUA ECCELLENZA.**

BUCHSTEIN E' STATO TOLTO DI MEZZO. PERFETTO. QUESTO SEMPLIFICA LE COSE.

POTREBBE ESSERE UN TRUCCO, ECCELLENZA.

POTREBBE, SI'. MA FORSE NO. DITE, COLONNELLO... QUANDO SAREMO IN GRADO DI INVADERE LA TERRA?

TRA OTTO MESI, ECCELLENZA.

BENE... NON SPRECHEREMO QUESTI OTTO MESI... HO UN PROGETTO, SIGNORI.

COSI' SUA ECCELLENZA ESPONE IL SUO PROGETTO...

... MA TRA CHI LO ASCOLTA...

...V'E' ANCHE QUALCUNO CHE NON E' DALLA SUA PARTE: **IL TENENTE EG!**

...DEVO AGIRE SUBITO, SE NON VOGLIO CHE L'UNIVERSO CADA IN MANO A QUEL FOLLE TIRANNO!

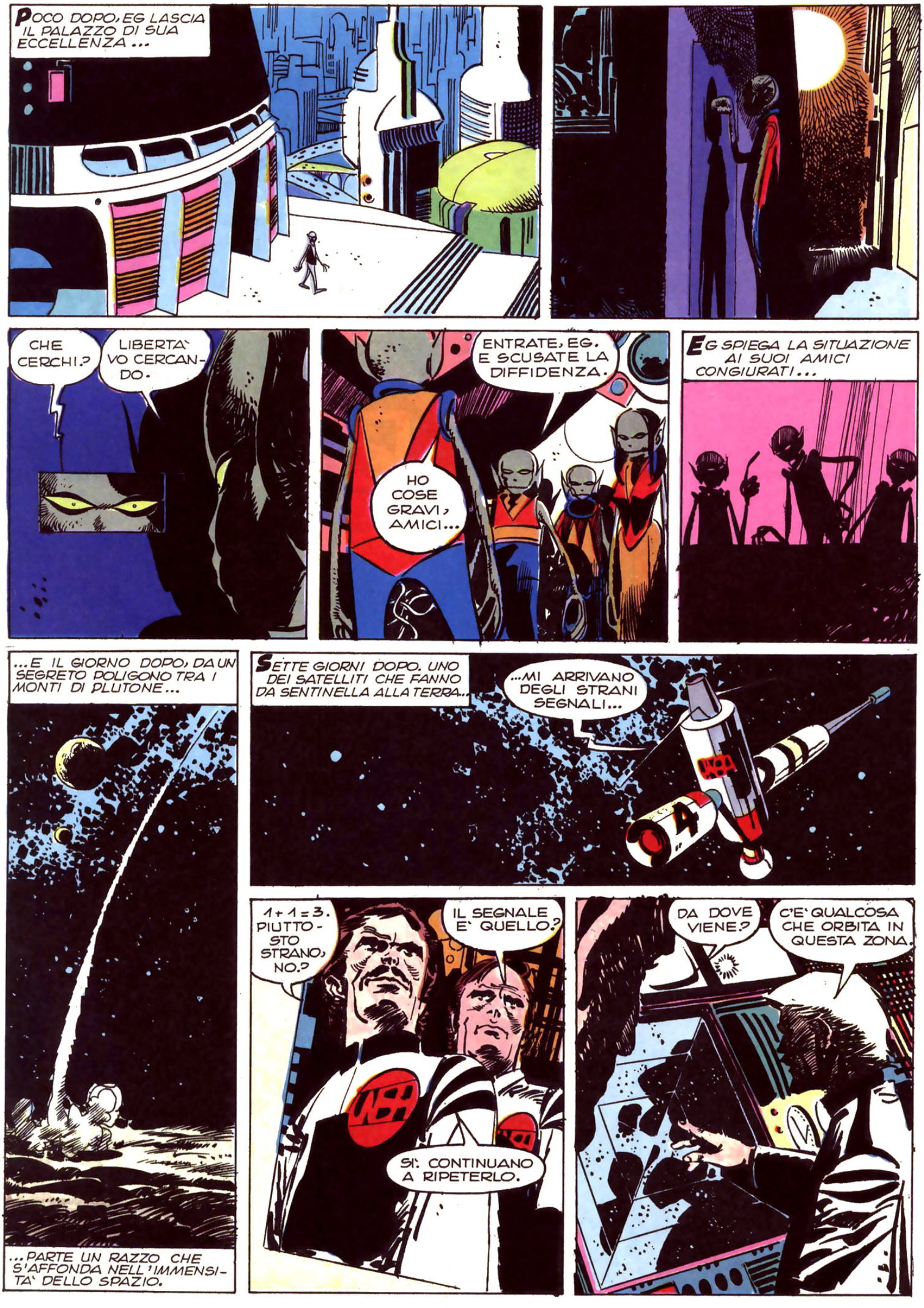
POCO DOPO, EG LASCIA IL PALAZZO DI SUA ECCELLENZA...
CHE CERCHI?
LIBERTA` VO CERCANDO.
ENTRATE, EG. E SCUSATE LA DIFFIDENZA.
HO COSE GRAVI, AMICI...
EG SPIEGA LA SITUAZIONE AI SUOI AMICI CONGIURATI...
...E IL GIORNO DOPO, DA UN SEGRETO POLIGONO TRA I MONTI DI PLUTONE...
...PARTE UN RAZZO CHE S'AFFONDA NELL'IMMENSITA` DELLO SPAZIO.
SETTE GIORNI DOPO. UNO DEI SATELLITI CHE FANNO DA SENTINELLA ALLA TERRA...
...MI ARRIVANO DEGLI STRANI SEGNALI...
1+1=3. PIUTTOSTO STRANO, NO?
IL SEGNALE E` QUELLO?
SI': CONTINUANO A RIPETERLO.
DA DOVE VIENE?
C'E` QUALCOSA CHE ORBITA IN QUESTA ZONA.

SEGUE

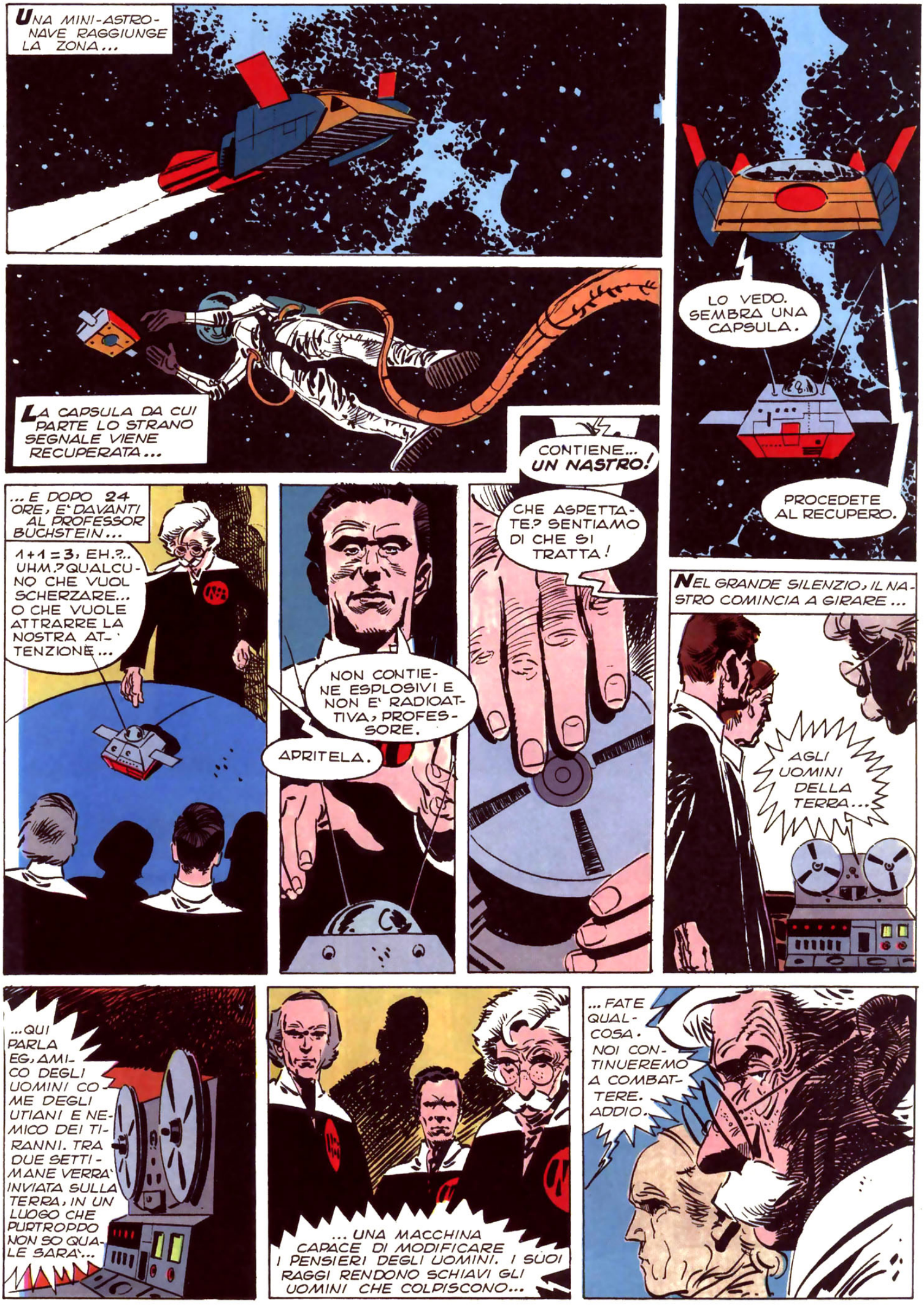
UNA MINI-ASTRONAVE RAGGIUNGE LA ZONA...
LO VEDO. SEMBRA UNA CAPSULA.
PROCEDETE AL RECUPERO.
LA CAPSULA DA CUI PARTE LO STRANO SEGNALE VIENE RECUPERATA...
CONTIENE... UN NASTRO!
CHE ASPETTATE? SENTIAMO DI CHE SI TRATTA!
...E DOPO 24 ORE, E' DAVANTI AL PROFESSOR BUCHSTEIN...
1+1=3, EH.?... UHM.? QUALCUNO CHE VUOL SCHERZARE... O CHE VUOLE ATTRARRE LA NOSTRA ATTENZIONE...
NON CONTIENE ESPLOSIVI E NON E' RADIOATTIVA, PROFESSORE.
APRITELA.
NEL GRANDE SILENZIO, IL NASTRO COMINCIA A GIRARE...
AGLI UOMINI DELLA TERRA...
...QUI PARLA EG, AMICO DEGLI UOMINI COME DEGLI UTIANI E NEMICO DEI TIRANNI. TRA DUE SETTIMANE VERRA' INVIATA SULLA TERRA, IN UN LUOGO CHE PURTROPPO NON SO QUALE SARA'...
... UNA MACCHINA CAPACE DI MODIFICARE I PENSIERI DEGLI UOMINI. I SUOI RAGGI RENDONO SCHIAVI GLI UOMINI CHE COLPISCONO...
...FATE QUALCOSA. NOI CONTINUEREMO A COMBATTERE. ADDIO.

E' TUTTO, PROFESSORE.

UHM. CERCHERANNO DI IMPADRONIRSI DEI NOSTRI CERVELLI, COME HANNO FATTO CON QUELLI DI KIRK E DEGLI ALTRI... **DIAMOCI DA FARE!**

UNA STRETTISSIMA SORVEGLIANZA E' PREDISPOSTA ATTORNO ALLA TERRA. OCCHI UMANI E MAGNETICI SCRUTANO IL CIELO

...E, PUNTUALMENTE, DOPO DUE SETTIMANE...

QUI COBRA-4... COBRA-4 A BASE... VEDO QUALCOSA SUL MIO SCHERMO...

DATECI LE COORDINATE, COBRA-4.

... ZONA 32/41... SEMBRA UN DISCO VOLANTE...

HANNO AVVISTATO QUALCOSA, PROFESSORE.

UN ACCIDENTE! PROPRIO ADESSO CHE STAVO PER FARE UNO SPUNTINO!

UHM

VENITE, MARIANNE... ANDIAMO A VEDERE DI CHE SI TRATTA.

ECCOMI.

"... STA PLANANDO... NO! **STA ENTRANDO IN MARE!...**"

NEL QUARTIERE GENERALE DELL' UNSA, SI SEGUE L'AVVISTAMENTO DEL DISCO VOLANTE.

...LO VEDO ABBASTANZA CHIARAMENTE... SI STA ABBASSANDO IN FRETTA...

QUI COBRA-4... IL DISCO E' SPROFONDATO IN MARE AL LARGO DELL' ISOLA DAWSON, RIPETO, ZONA 32/41...

SEGUE

AL QUARTIER GENERALE DELL'UNSA...

E' SCESO IN MARE QUI, PROFESSORE.

CAPISCO. ABBIAMO UN SOMMERGIBILE, DA QUELLE PARTI?

SI', IL FRANCESE "LIBERTÉ".

BENE... INTENDO RAGGIUNGERLO IMMEDIATAMENTE.

UN JET PARTE DOPO CIRCA MEZZ'ORA...

UNSA

41

VI PIACE RISCHIARE, EH, MARIANNE?

NO, MI PIACE SOLO RESTARE CON VOI, PROFESSORE.

L'APPUNTAMENTO...

...QUESTE SONO COSE CHE UN UOMO DELLA MIA ETA' NON DOVREBBE FARE!...

POCO DOPO.

BENVENUTO A BORDO, PROFESSORE. VI CREDEVO MORTO.

E LO SARO' SE NON MI DATE UN BUON BICCHIERONE DI COGNAC!...

IL PROFESSOR BUCHSTEIN HA RAGGIUNTO UN SOMMERGIBILE ATOMICO AL LARGO DELL'ISOLA DAWSON, DOVE S'E' INABISSATO UN DISCO VOLANTE...

COMANDANTE, DOVETE TROVARMI QUEL DANNATO UFO.

UHM... L'OCEANO E' VASTO, PROFESSORE.

CERTO.

MA IO LO CERCHEREI QUI, SOTTO L'ISOLA DAWSON.

SOTTO?

VEDIAMO UN PO': SOPRA L'ISOLA NON C'E'. DI FIANCO, NEMMENO. DEVE PER FORZA ESSERE SOTTO, NON CREDETE?

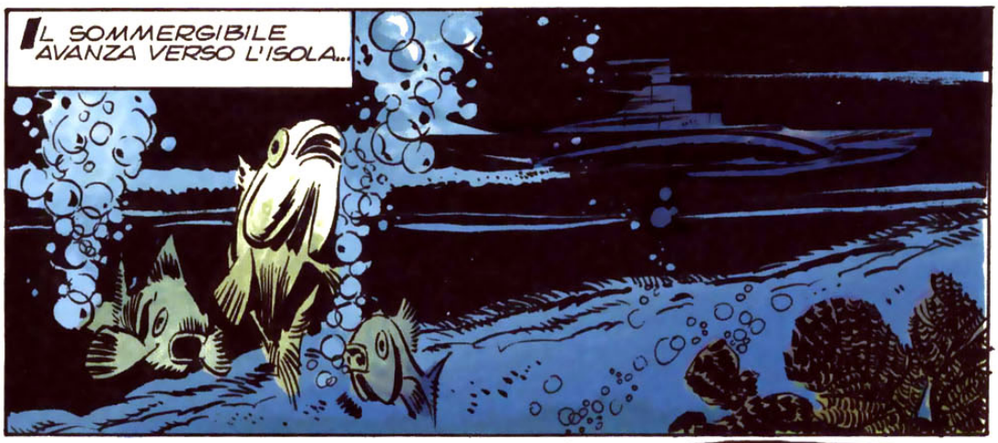
IL SOMMERGIBILE AVANZA VERSO L'ISOLA...

...E DOPO UN GIORNO...
...LO VEDO, COMANDANTE.
DOVE?
...SOTTO L'ISOLA DAWSON.

COM'E' POSSIBILE? SOTTO L'ISOLA?
GIA'. VI SEMBRA TANTO IMPOSSIBILE CHE LAGGIU' VI SIA UNA CAVERNA?
NO, MA...
AVVICINATEVI. SE C'E' ANDATO L'UFO, CI ANDREMO ANCHE NOI.

SEGUENDO LA SUA ROTTA, IL SOMMERGIBILE GIUNGE ALL'IMBOCCO DI UNA GALLERIA SOTTOMARINA...
VEDETE? DI QUI E' PASSATO.
PASSEREMO ANCHE NOI, PROFESSORE.

STIAMO PERCORRENDO UNA GALLERIA PROFESSORE.
GIA', E CHE IL BUON DIO CE LA MANDI BUONA!

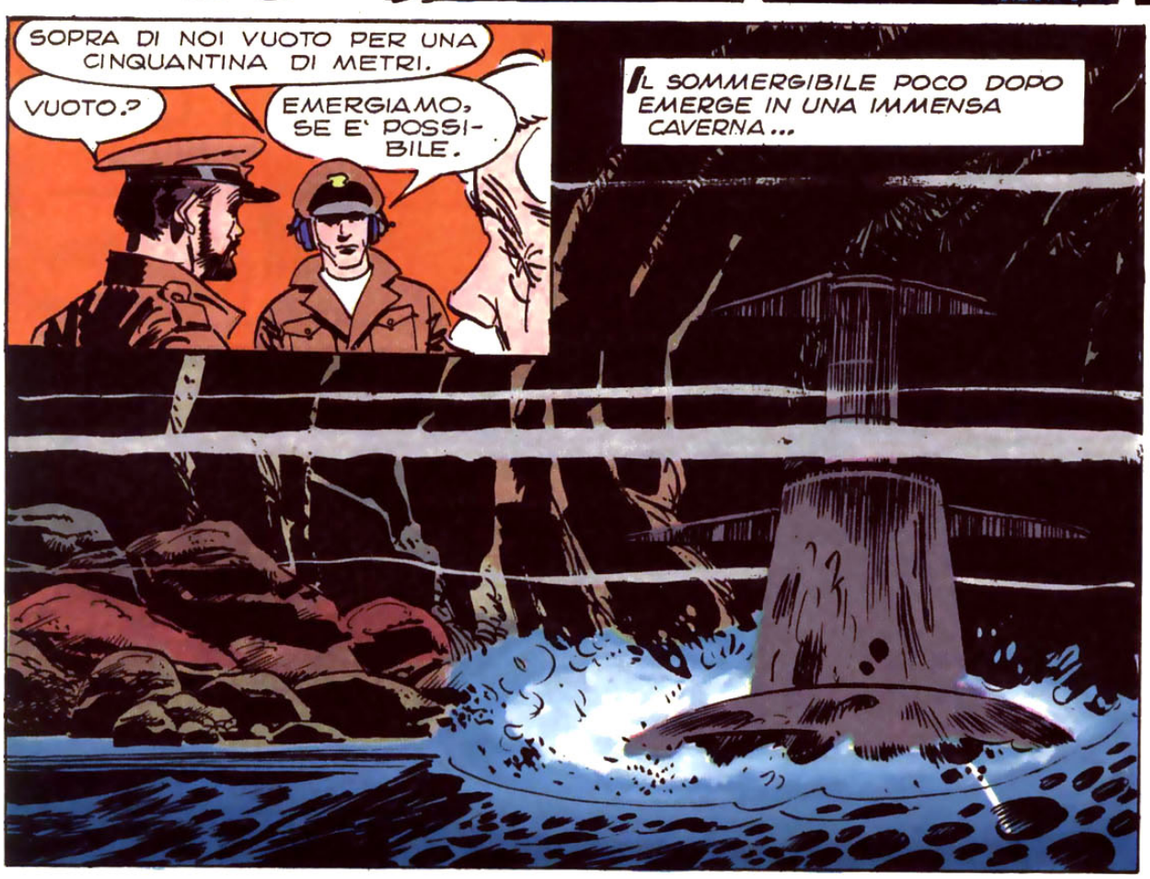
SOPRA DI NOI VUOTO PER UNA CINQUANTINA DI METRI.
VUOTO?
EMERGIAMO, SE E' POSSIBILE.
IL SOMMERGIBILE POCO DOPO EMERGE IN UNA IMMENSA CAVERNA...

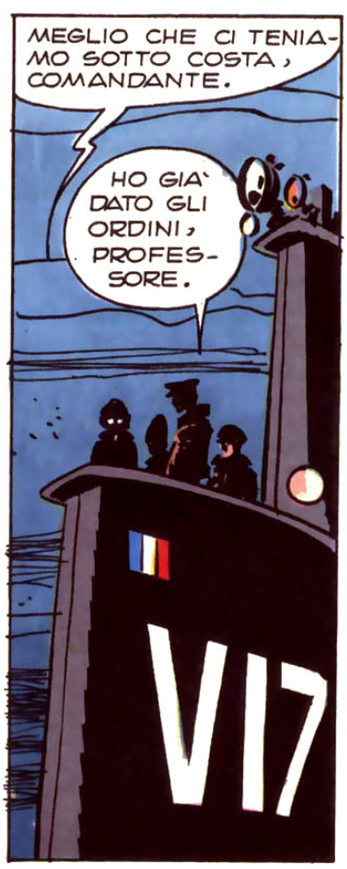
MEGLIO CHE CI TENIAMO SOTTO COSTA, COMANDANTE.
HO GIA' DATO GLI ORDINI, PROFESSORE.
VI7

SEGUE

GUARDATE!
UHM... FORSE E' IMPRUDENTE ANDARE AVANTI.
C'E' GENTE, LAGGIU'!

POCO DOPO...
VOLETE PROPRIO ANDARE ANCHE VOI, PROFESSORE?
NATURALE. NON MI SONO MAI DIVERTITO TANTO IN VITA MIA!

... E SE DEVO PERDERE IL CERVELLO, TANTO VALE CHE QUALCUNO ME LO BRUCI!...

I CANOTTI TOCCANO TERRA. UNA SOTTILE STRISCIA DI SABBIA, LUNGO I BORDI DELL'IMMENSA CAVERNA SOTTO L'ISOLA DAWSON...

BUCHSTEIN E I SUOI S'AVVIANO VERSO LE LUCI LONTANE...
... IN FONDO ALL'INCREDIBILE CAVERNA!

AVETE PAURA, MARIANNE?
BE'... UN POCO, SI'.
MERAVIGLIOSO! SE MI AVESTE RISPOSTO DI NO, AVREI PENSATO D'ESSERE DAVANTI A UN'ATTRICE!

UN GRUPPO DI PERSONE, PROFESSORE. STANNO SCARICANDO... NON SO BENE COSA...
54

... VEDO... SI', VEDO UOMINI MOLTO PICCOLI...

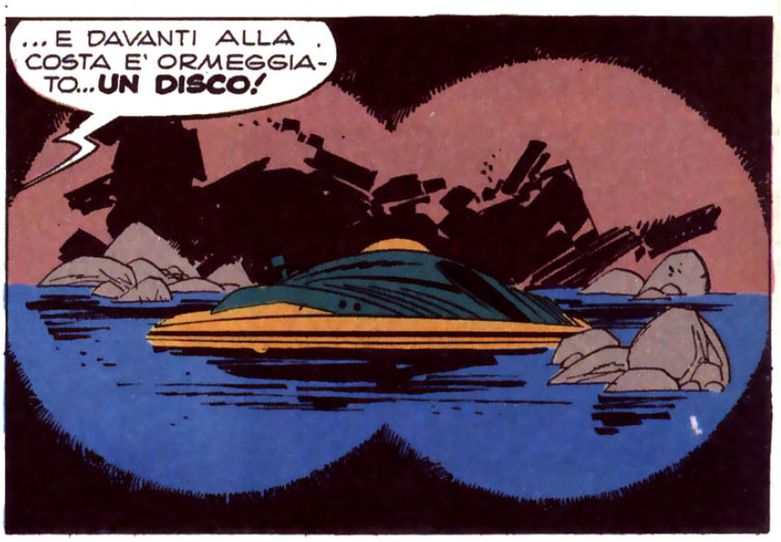
... E DAVANTI ALLA COSTA E' ORMEGGIATO... UN DISCO!

PRENDERE IN UN SOLO COLPO IL DISCO, LA MACCHINA E DEGLI ALIENI.! AH.! SAREBBE FANTASTICO.! DATEMI LA RADIO.!

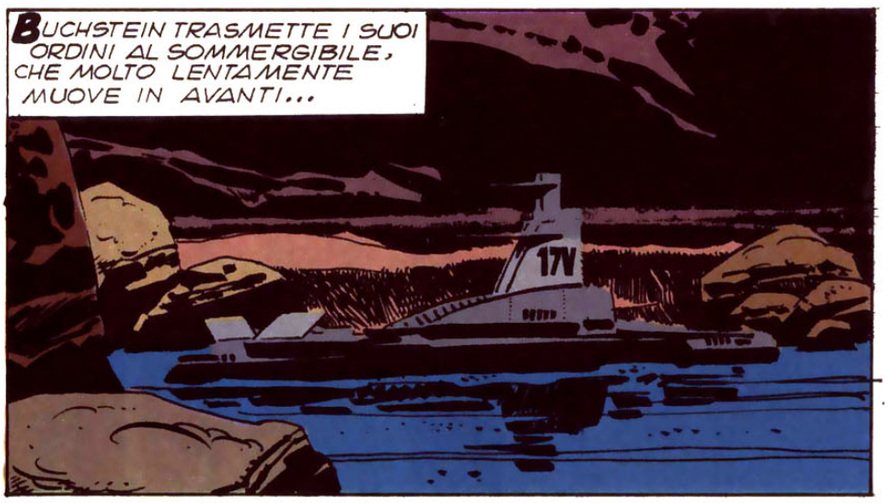
BUCHSTEIN TRASMETTE I SUOI ORDINI AL SOMMERGIBILE, CHE MOLTO LENTAMENTE MUOVE IN AVANTI...
17

...MENTRE IL GRUPPO SI AVVICINA SEMPRE DI PIU'...

DA QUI IN AVANTI, PROFESSORE, SAREMO ALLO SCOPERTO.
SI'.
VOLETE DIRE CHE DOVREMO ATTACCARE?

VE NE INTENDETE DI GUERRA, VOI?
BE'... UN PO' SI'...
SENTITE, ALLORA...

VEDIAMO DI CATTURARE QUEGLI UOMINI SENZA UCCIDERNE NEMMENO UNO. E DITE AL SOMMERGIBILE DI ATTACCARE QUEL DANNATO DISCO.!

OMBRE SCIVOLANO RAPIDE NEL BUIO...

NON HANNO SENTINELLE!
BE', NEMMENO IO AVREI MESSO DELLE SENTINELLE QUI.!

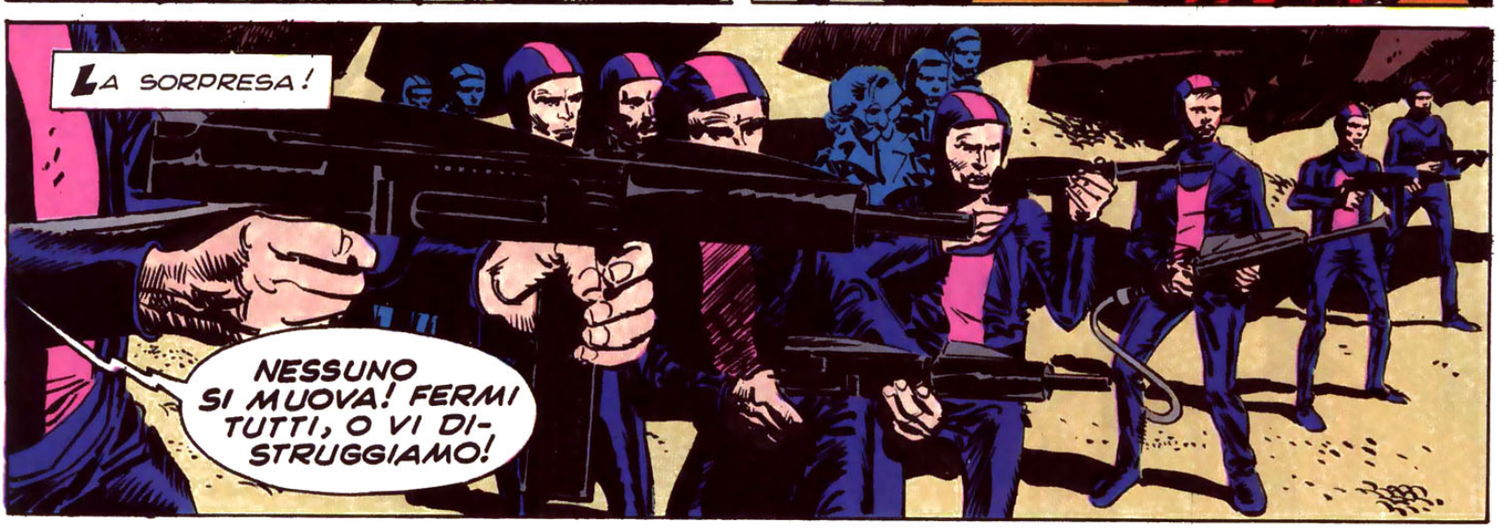
LA SORPRESA!
NESSUNO SI MUOVA! FERMI TUTTI, O VI DISTRUGGIAMO!

SEGUE

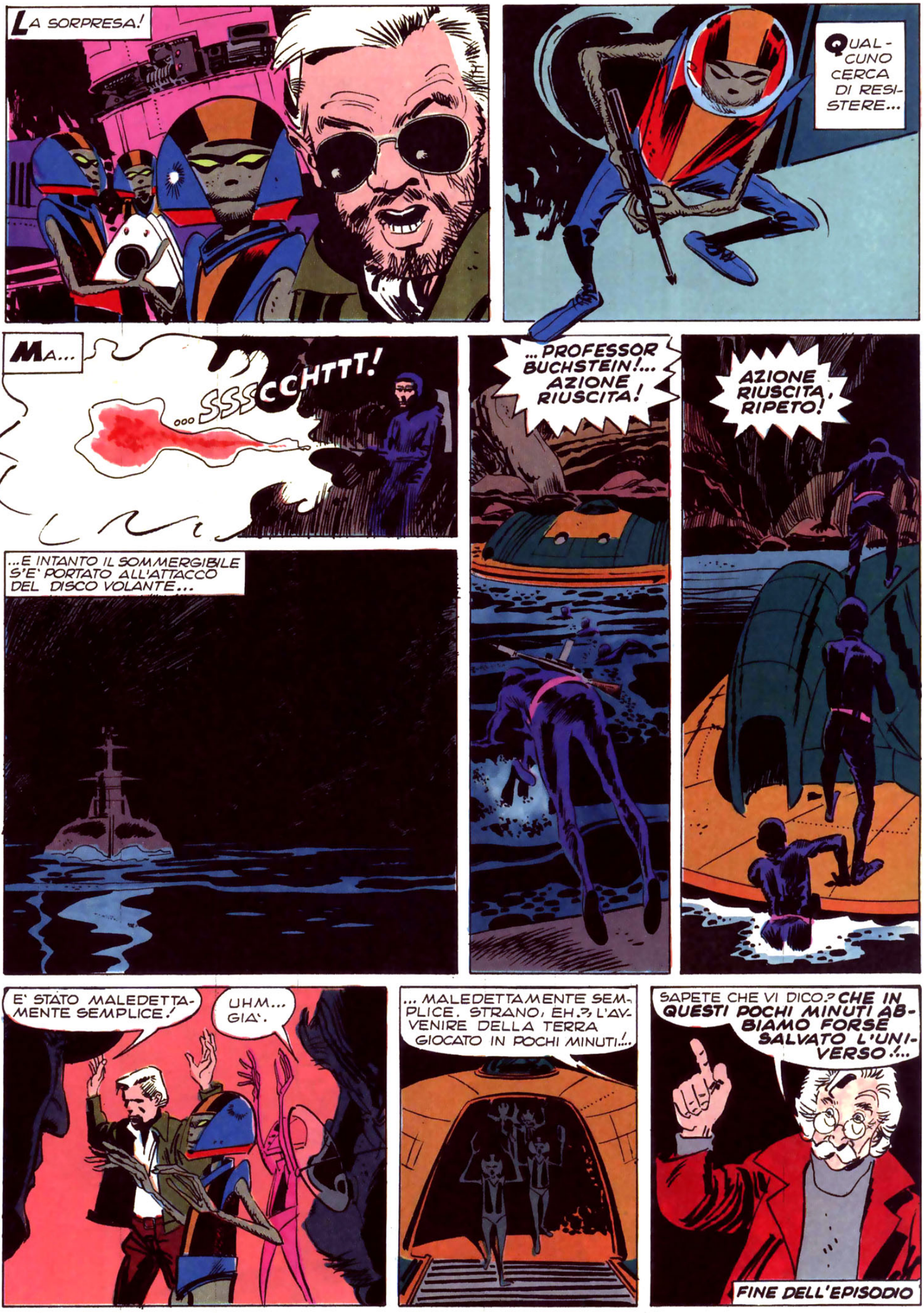

NEL PROSSIMO NUMERO RITORNA AQUILA

èhi ragazzi, che forza il TIMEX!

Per i ragazzi scatenati come te c'è TIMEX, l'orologio che non si rompe mai (a proposito, le hai viste le "Prove tortura" in televisione? Eccezionali, no?).

Puoi giocare, puoi saltare, puoi bagnarti, persino giocare a baseball puoi fare il matto quanto vuoi... niente paura: al tuo TIMEX piace l'avventura e più urti prende e più è felice.

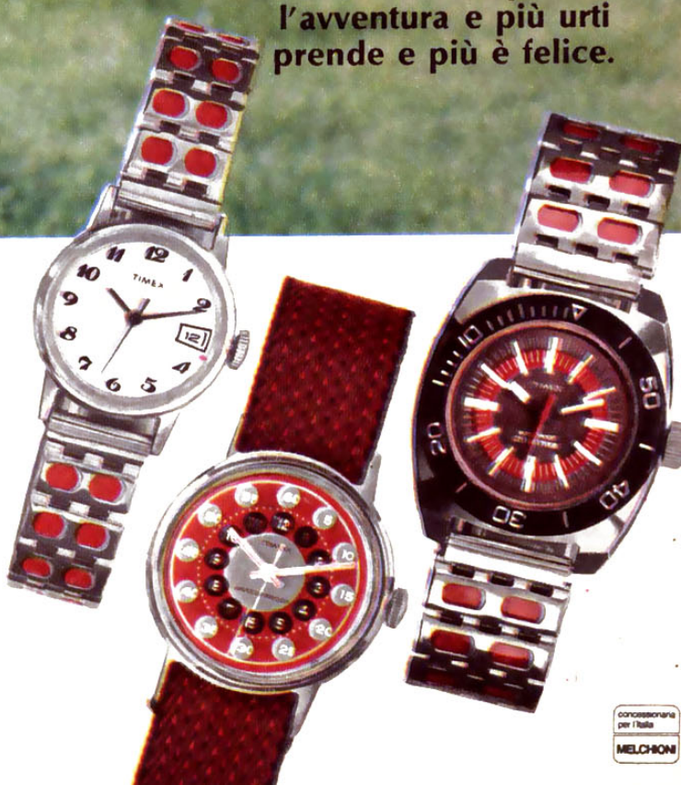

da 4.500 a 12.500 lire

garantito per un anno contro tutto

TIMEX®

L'OROLOGIO PIÙ VENDUTO NEL MONDO

INTERNORD

® Trademark of Timex Corporation Manufacturer of Timex Watches

concessionaria per l'Italia MELCHIONI

RESPINTO AL MITTENTE

Ma esiste dunque un disservizio postale?

DESTINATARIO SCONOSCIUTO

TI

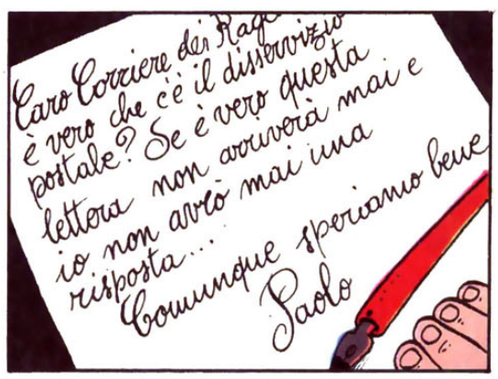

SI', PAOLO. IL DISSERVIZIO POSTALE ESISTE, ECCOME. MA NON PRENDERTELA: LE COSE SONO SEMPRE ANDATE MALE...

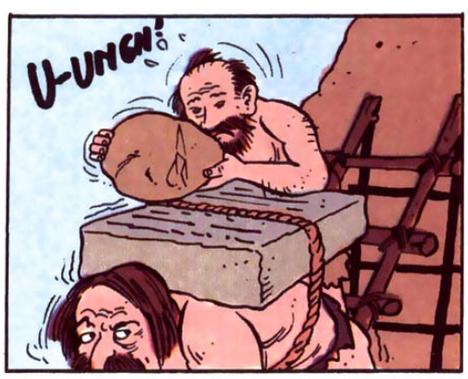

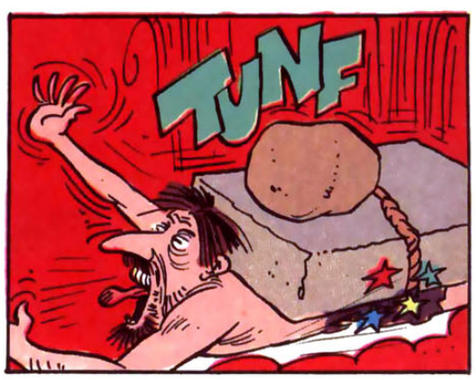

LT!

LA RUBRICA POSTALE

A cura di
CASTELLI
e FAGARAZZI
Testi di
GAI

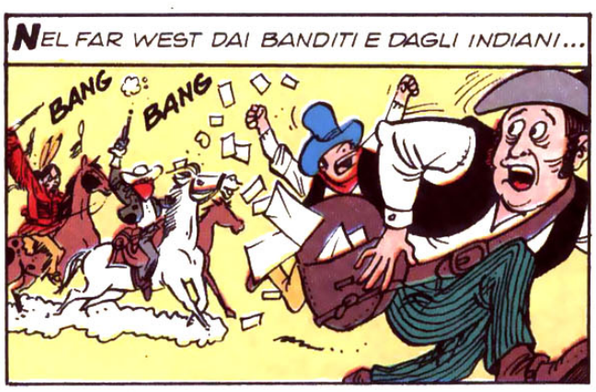

POI, FINALMENTE NELL'ETA' MODERNA, LE POSTE SI ORGANIZZANO. NULLA LE MINACCIAVA PIU'...

Chewingum o Fragola? Due favolosi sapori!

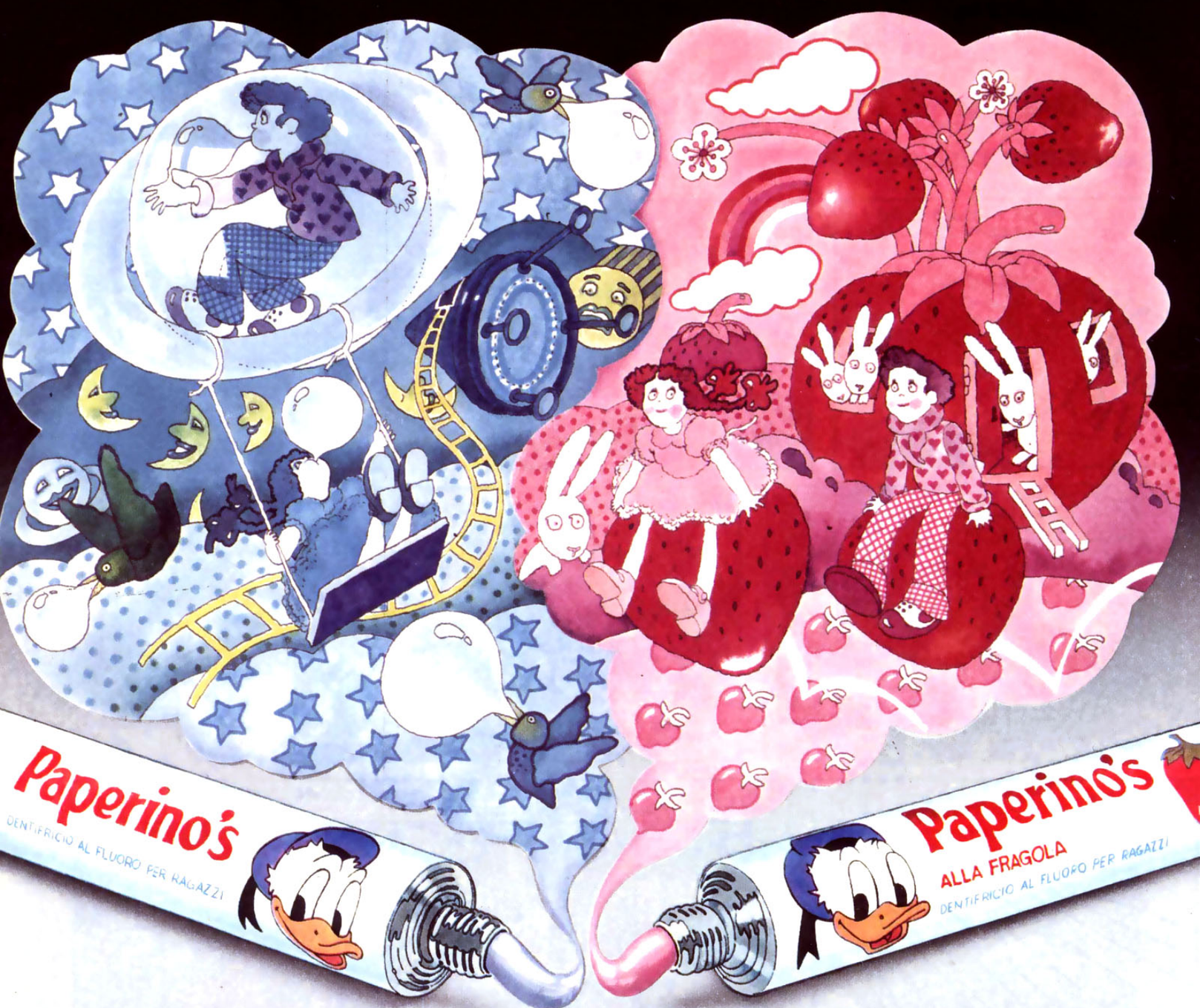

Paperino's chevingum e alla fragola
il dentifricio al fluoro speciale per ragazzi.

Il fluoro è efficacissimo nel ridurre l'incidenza della carie e nel fortificare i denti specie durante la crescita.

è un prodotto

ZIO BORIS

di CASTELLI e FAGARAZZI

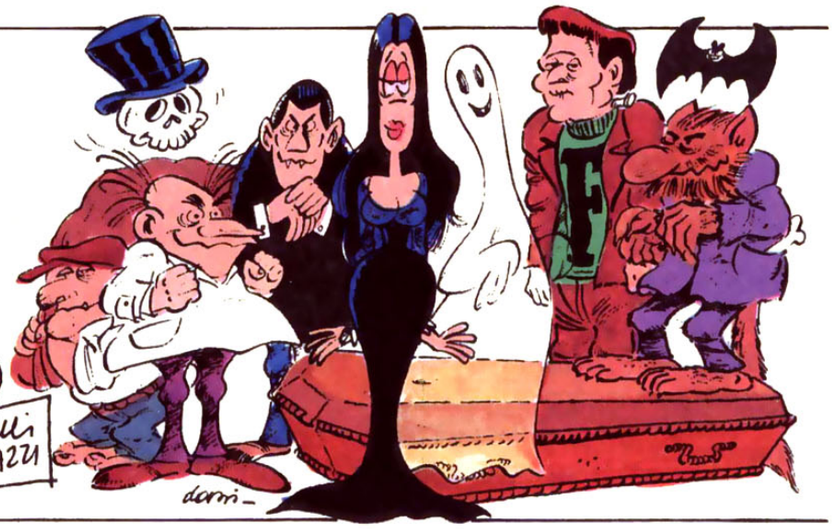

DITELO COI FIORI

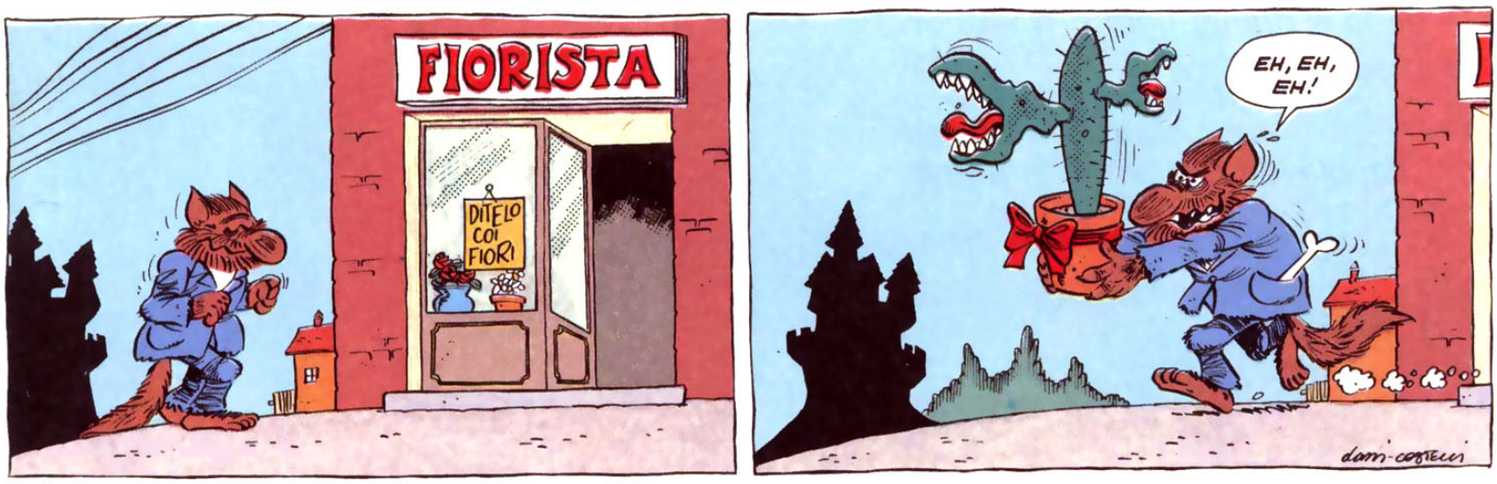

ESAME OCULISTICO

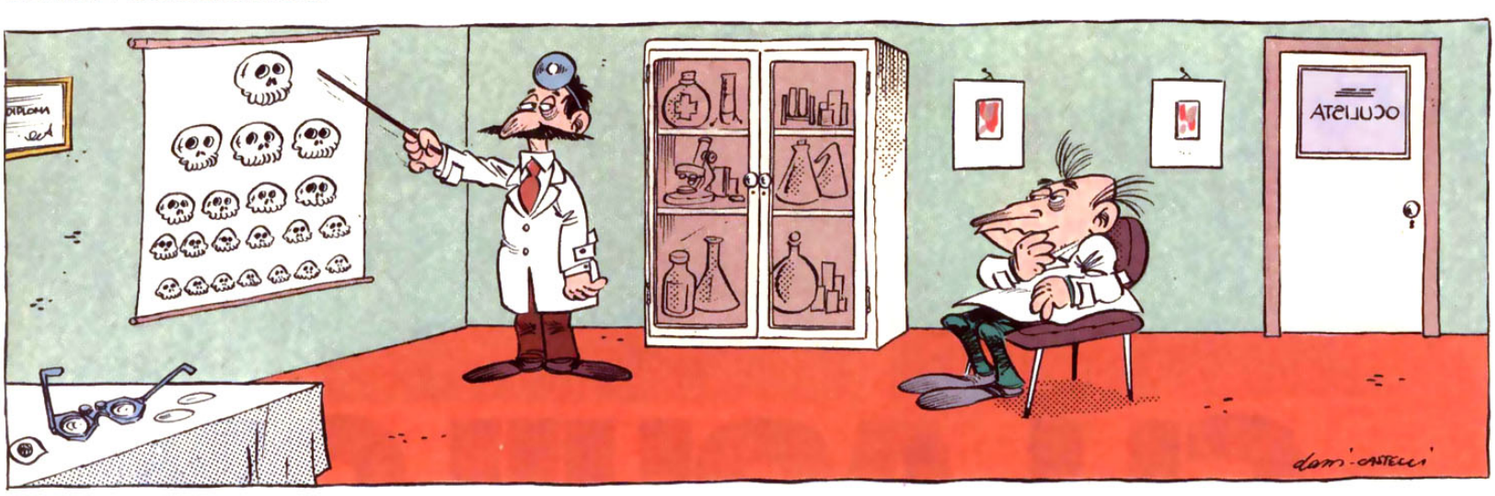

DESCRIZIONE PRECISA

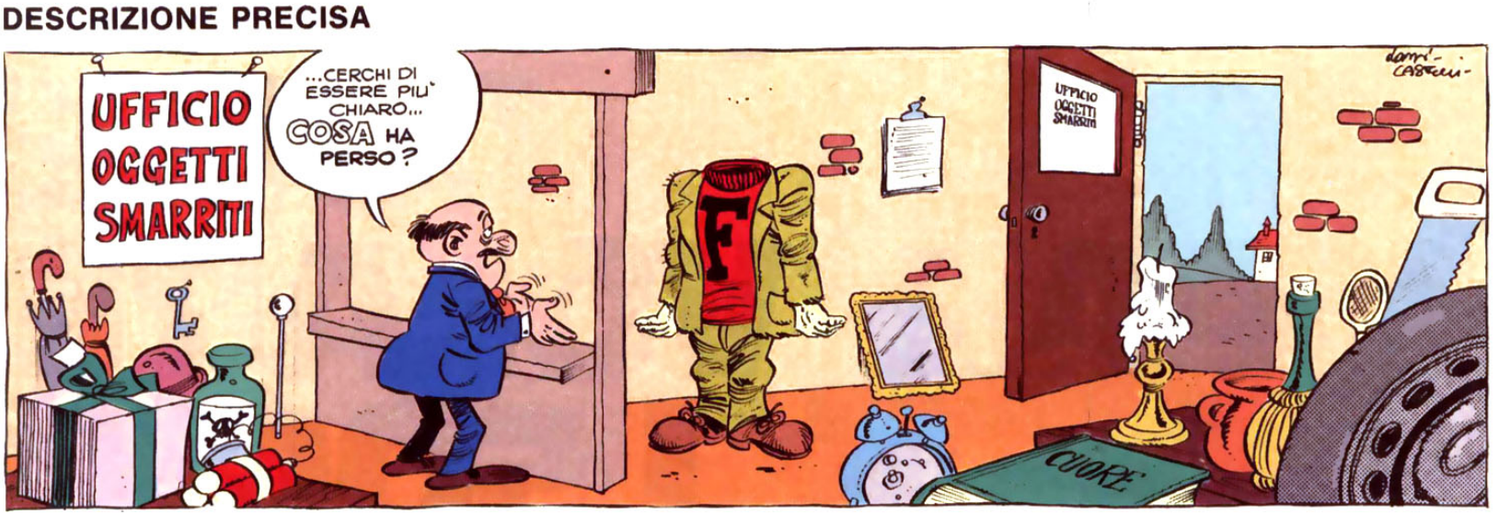

ZIO BORIS CREATO DA CASTELLI E PERONI

FATELO DA VOI
C.d.R.

Ritorna il Doity Club, con una entusiasmante proposta per le vostre vacanze: scoprite anche voi la gioia di far volare gli aquiloni. E non dite che è un gioco da bambini. Migliaia di adulti, in tutto il mondo, partecipano ogni anno a grandi gare di volo con queste fragili costruzioni di carta affidate al vento, che sono a volte veri capolavori d'ingegneria aerea.

Servizio di GIUSEPPE ZANINI

Nelle foto, alcuni ragazzi con i loro aquiloni si dirigono sui campi per farli volare, nella gara di Schio.

GLI AQUILONI: COME FAR VOLARE I SOGNI

COSTRUITELI ANCHE VOI

I ragazzi del Doity Club (li ricordate?) intendono incominciare in bellezza le vacanze estive e si sono attrezzati per costruire una serie di bellissimi aquiloni. Eccoli all'opera. Il modello che vedete è stato copiato nientemeno che da un libro cinese. La lontana Cina, si sa, è la culla degli aquiloni, e in tutta l'Asia questi piccoli capolavori volanti sono costruiti soprattutto dagli adulti, che vi dedicano interi mesi di paziente lavoro. Le gare che si svolgono periodicamente in Corea, in Cina, in Giappone e in Thailandia rappresentano un vero e proprio sport nazionale, controllato dalle Federazioni sportive dei singoli Paesi. E non si tratta di semplici gare di volo. Tra aquiloni concorrenti si svolgono vere e proprie lotte... all'ultimo brandello. Ciascuno infatti cerca di strappare e di abbattere gli aquiloni rivali con i mezzi più ingegnosi. Molte gare hanno pure un significato religioso o rituale, e ricordano l'antico anelito dell'uomo a dominare i cieli. Il Doity Club, comunque, si accontenta di molto meno: gli basta avere un'occasione in più per vivere all'aria aperta, rincorrendo i coloratissimi sogni di carta che si librano leggeri nell'aria.

L'intelaiatura si fa con canne o arelle molto leggere, legate insieme con filo di ferro cotto, sottilissimo.

Sull'intelaiatura si incolla un foglio di carta velina traslucida, che fa da supporto alla carta colorata.

Le decorazioni si fanno accostando ritagli di carta di vari colori. Usate pochissima colla per fissarli.

Ecco l'aquilone finito. Prima di fissare il filo, si deve controllare che sia bilanciato perfettamente.

GLI AQUILONI: COME FAR VOLARE I SOGNI

Gare di aquiloni si tengono ogni anno anche da noi, in varie località.

IL PIU' FACILE DA COSTRUIRE E' QUESTO

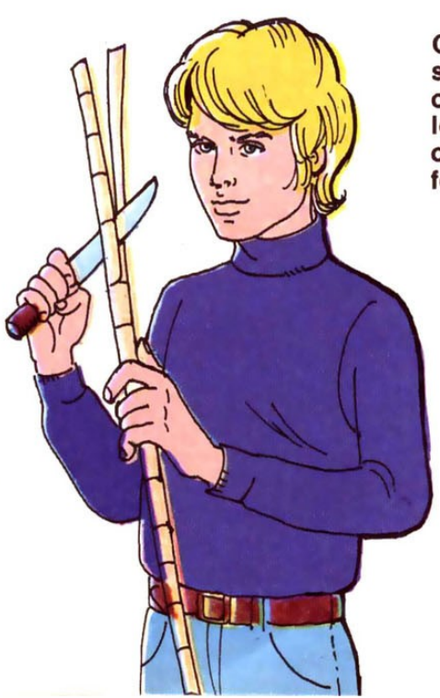

Occorrono due stecche di canna o di legno legate a croce con un filo di ferro.

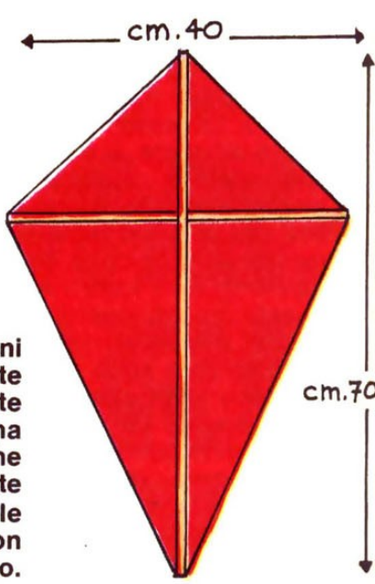

Le dimensioni sono indicate qui a lato. Usate carta velina colorata, che fisserete alle stecche con adesivo.

La costruzione di un cervo volante come questo è più complessa. Per riuscirvi bisogna essere esperti aeromodellisti.

Il filo di ancoraggio va attaccato secondo regole ben precise, in maniera da costringere l'aquilone in volo a una giusta inclinazione.

Ultimi ritocchi prima del lancio. Certi aquiloni possono volare altissimi. I ragazzi di una scuola media dell'Indiana (USA) sono riusciti a far volare una combinazione di 19 aquiloni fino a 10.830 metri di quota (misurata col radar).

Un modellino originale. Le gare di aquiloni sono molto diffuse in Asia. Anche troppo, forse. Il 7 gennaio di quest'anno i velocissimi treni della linea Tokio-Osaka hanno dovuto fermarsi 9 volte per aquiloni impigliatisi nei fili.

Un cervo volante a due cellule. Con modellini simili a questi nel 1903 i fratelli Wright fecero i loro più importanti esperimenti sul volo, sulla funzione delle ali e del timone, prima di costruire il famoso aereo a motore.

Un bel modello presentato alla quinta gara degli aquiloni tenutasi a Schio il lunedì di Pasqua di quest'anno. Un'altra gara famosa si tiene a Urbino nell'ultima domenica di agosto. E' una specie di palio fra le contrade della città.

Per dare stabilità all'aquilone è opportuno fissare in coda e ai due lati una serie di anelli di carta.

Per trainare l'aquilone non usate mai dei fili metallici. Può essere pericoloso.

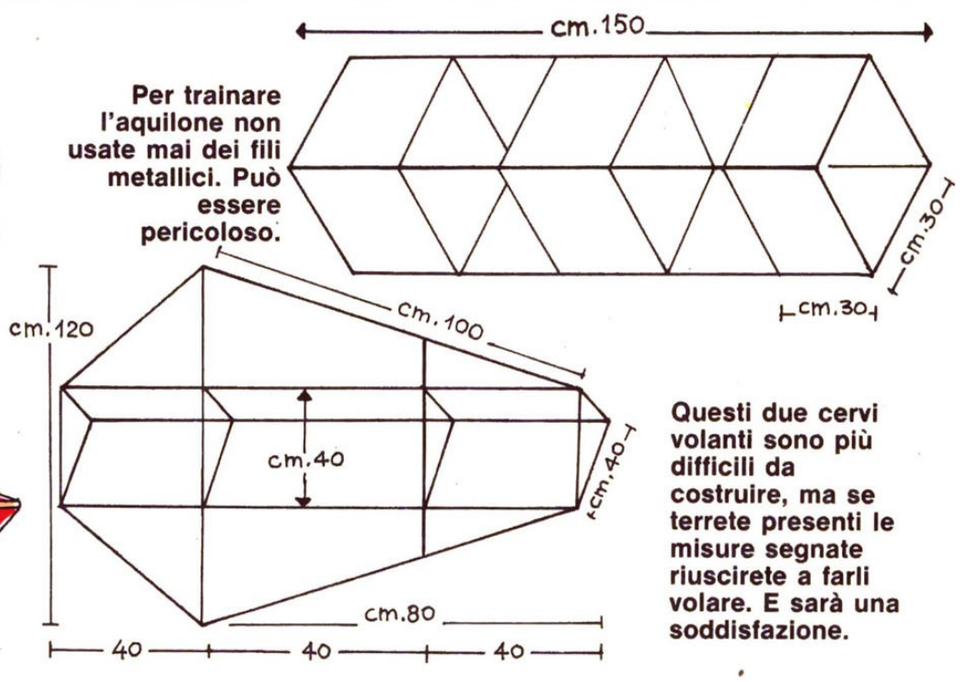

Questi due cervi volanti sono più difficili da costruire, ma se terrete presenti le misure segnate riuscirete a farli volare. E sarà una soddisfazione.

E' LA TERZA VOLTA CHE OGGI USO LA CASSETTA DEL PRONTO SOCCORSO...
...DOVRESTI STARE UN POCHINO PIU' ATTENTO!

SUCCEDONO PIU' INCIDENTI QUI CHE ALL'OSPEDALE!

CHI CAMMINA SENZA SCARPE?

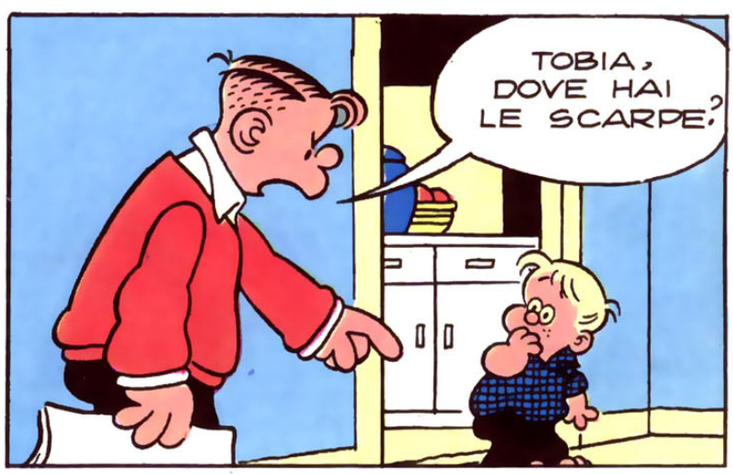
TOBIA, DOVE HAI LE SCARPE?

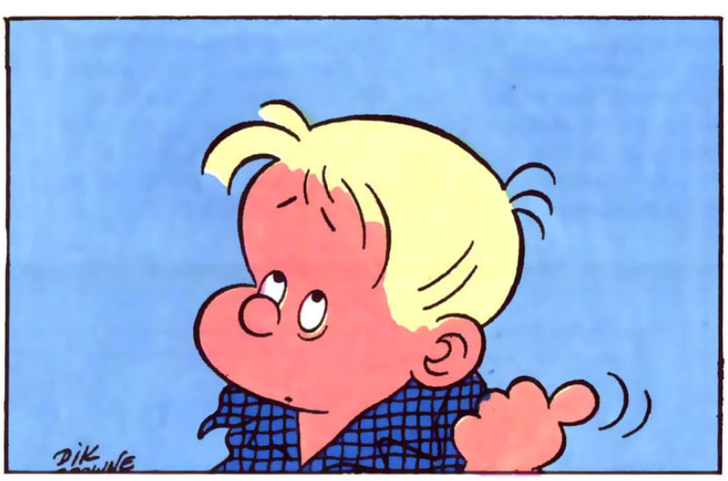

HAI VISTO CHE BIRILLO HA ROTTO UN BICCHIERE IN CUCINA: VUOI FERIRTI A UN PIEDE?

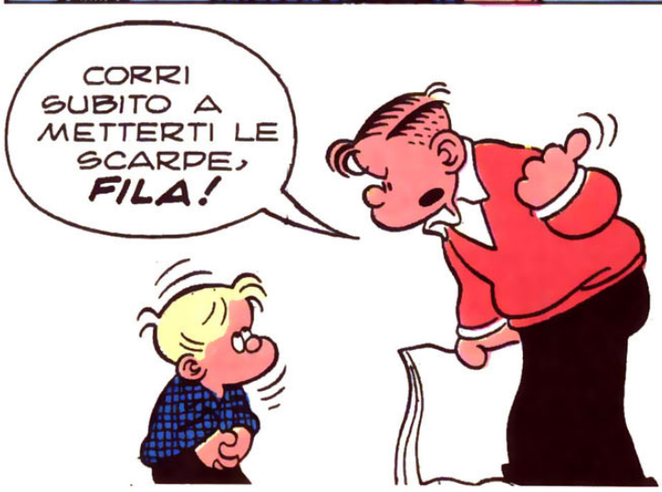
CORRI SUBITO A METTERTI LE SCARPE, FILA!

ALLORA, CE LE HAI LE CARAMELLE?
TOYS

E' GUAI

di MORT WALKER e DIK BROWNE

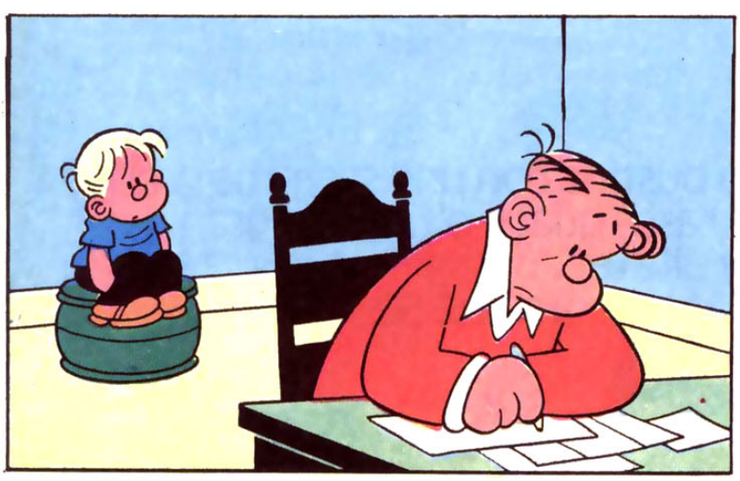

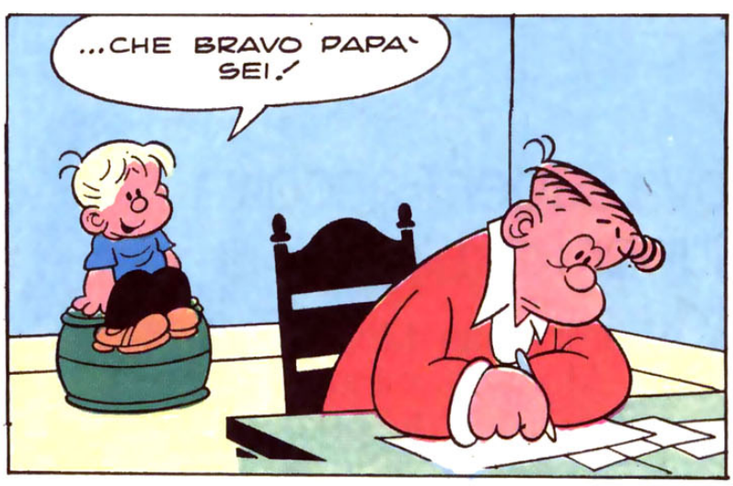

W AZZURRI

Le figurine che vincono i MONDIALI DI CALCIO !

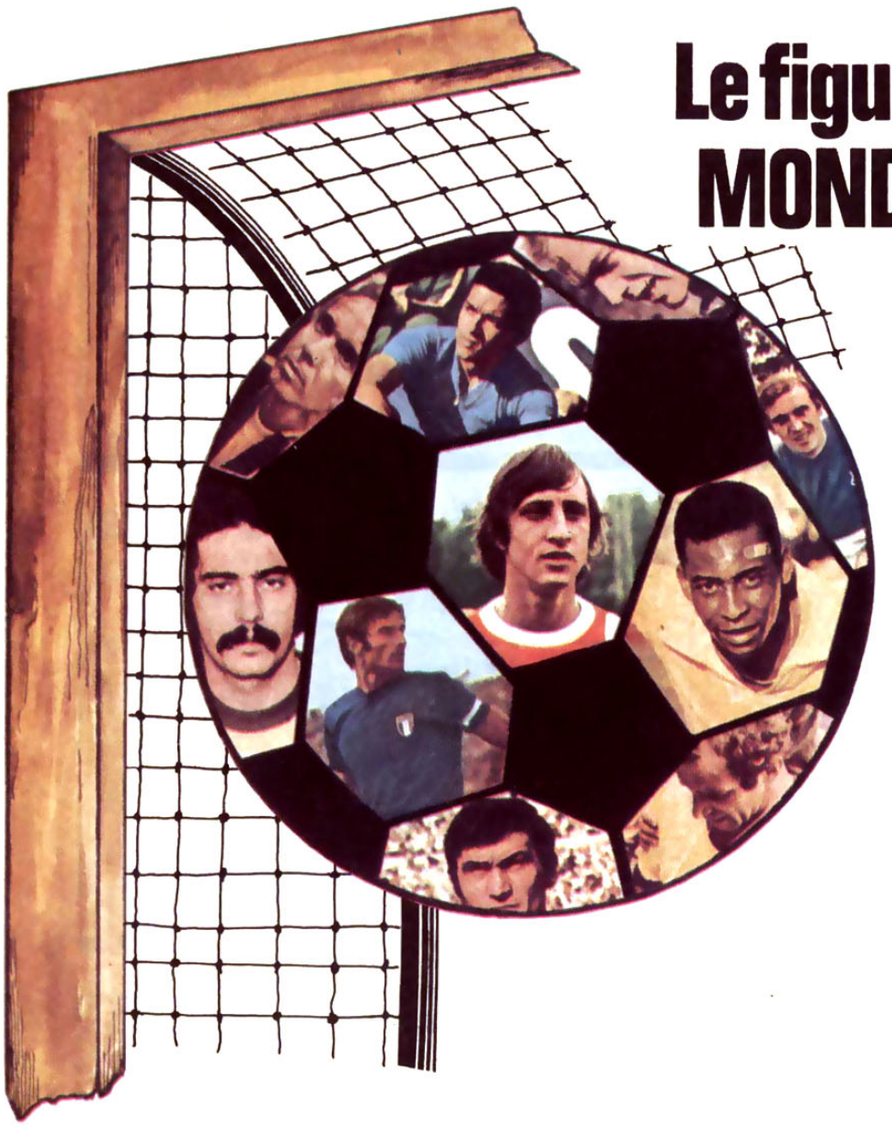

Nuova Super Raccolta di Super Raf!

Segui i Campionati Mondiali di Calcio di Monaco minuto per minuto con la guida di Super Raf. Nella raccolta troverai le figurine di tutti i campioni partecipanti... anche quelli della squadra vincente!
E in più bellissimi stemmi grandi in raso delle squadre partecipanti, dei "grandi esclusi", del campionato italiano di serie A e di serie B, dei grandi Club Calcistici d'Europa!

La bustina con uno stemma grande in raso + quattro figurine grandi smaltate,
a sole £.50

Corri a fare il «tifo» in edicola!

MAD

ALBO
AVVENTURA
i SEGUGI
...ECCOLI... FACCIAMO-GLI SPERIMENTARE UN PO' DELLA NOSTRA MEDICINA!
VRR
RRRRR
ATTENTO! QUELLA NUBE DI SPRAY UCCIDE I GABBIANI!
UN DIABOLICO ESPERIMENTO SI CELA DIETRO IL NOME IN CODICE
PROGETTO CREPUSCOLO
UN'APPASSIONANTE AVVENTURA RACCONTATA DA BURNS A LILLEY

UNA FROST LA MENTE DEL GRUPPO...

JACOB BENEDICK IL DETECTIVE DAL PUGNO D'ACCIAIO...

SUSAN DOVE LA BELLISSIMA PIU' BRILLANTE DI SHERLOCK HOLMES...

...SONO **I SEGUGI**, I FORMIDABILI INVESTIGATORI INGLESI...

...MATRIMONIO A LONDRA...

JUST MARRIED

...SEI SETTIMANE DOPO...

COME? NON SONO ANCORA TORNATI DALLA LUNA DI MIELE?...

AL QUARTIER GENERALE DEI **SEGUGI**...

...**ALAN** E **CAROL REDWAY**, PARTITI SEI SETTIMANE FA PER LA LUNA DI MIELE, NON SONO ANCORA TORNATI A CASA!

E ALLORA? FORSE HANNO DORMITO TROPPO!

NON FARE CASO AL PENOSO UMORISMO DI **JACOB**... SONO PERSONE IMPORTANTI?

...**LEI** LO E'... E' LA MIA UNICA NIPOTE, E QUESTO BASTEREBBE... MA C'E' QUALCOS'ALTRO... LAVORANO TUTTI E DUE IN UN LABORATORIO DI RICERCHE!

...COSI'...

...BAH... NON SARA' MOLTO LEGALE...

...MA NELL'APPARTAMENTO DEI DUE COLOMBI DEVE PUR ESSERCI QUALCHE INDIZIO PER CAPIRE SE INTENDEVANO TORNARE DALLA SCOZIA...

EHI! QUI C'E' UN'AGENDA PER APPUNTAMENTI!...

...GUARDA... ...LA DATA PER INAUGURARE IL NUOVO APPARTAMENTO... ...**DUE GIORNI FA**...

CHE COSA LI AVRA' TRATTENUTI?

IL GIORNO DOPO **JACOB** E **SUSAN** SI RECANO NEL LABORATORIO DI RICERCHE NEL QUALE I DUE SONO IMPIEGATI...

TU TI OCCUPI DEGLI UOMINI ED IO DELLE DONNE...

...COME AL SOLITO...

...MI CHIEDO SOLO QUALE PROGETTO STESSERO STUDIANDO...

GLI SFORZI DI JACOB FALLISCONO MISERAMENTE...

NON POSSO ESSERVI D'AIUTO...

...NON ABBIAMO TEMPO DA PERDERE...

NON SO NULLA...

SPERIAMO CHE **SUSAN** ABBIA AVUTO PIU' SUCCESSO!

LASCIATEMI! LASCIATEMI!

...DICO... SIETE IMPAZZITO?...

SUSAN? STA CERCANDO INFORMAZIONI SUI **REDWAY**...

...MA ORA MI SEMBRA CHE ABBIA QUALCOSA D'ALTRO DA FARE...

RAZZA DI PAPPAGALLO! STATE FERMO O VE LO TIRO IN TESTA...

QUELLO? IL NOSTRO NUOVO **SCIROPPO PER LA TOSSE!**

CHE SIA LA SOSTANZA MISTERIOSA ALLA QUALE LAVORAVANO ALAN E CAROL PRIMA DI SPARIRE? O E' UN TERMINE IN CODICE PER QUALCOSA DI PIU' IMPORTANTE?

AIUTO, JACOB! TOGLIMI DI DOSSO QUEL PAZZO!
OOPS!
CLUNK
GRAZIE, SOCIO! A CHI STAVI TELEFONANDO, MENTRE COMBATTEVO CON QUEL BRUTO?...
A UNA. VUOLE CHE CI SPOSIAMO, IO E TE, SUBITO...
COSI'...
...NON RIESCO A CAPIRE COSA SIGNIFICA... ...PERCHE' DOBBIAMO CORRERE IN SCOZIA? A "SPOSARCI"?
SBAGLI, CARA, NOI SIAMO GIA' SPOSATI!...
HO CAPITO! SUA NIPOTE E' ANDATA IN SCOZIA PER LA LUNA DI MIELE ED E' SCOMPARSA, COSI' ORA LEI CI SPEDISCE LAGGIU' PER VEDERE COSA SUCCEDE AGLI "SPOSI NOVELLI"!..
...ED ECCO, MIA DOLCE SPOSA, L'ANELLO CHE LO PROVA. ORDINE DEL CAPO..!
...E SPERIAMO CHE NON SIA QUALCOSA DI SPIACEVOLE...
...POI...
PERCHE' PENSI CHE LA COPPIA SCOMPARSA DOVESSE ALLOGGIARE QUI?
PERCHE' HO TROVATO UN DEPLIANT DI QUESTO ALBERGO AL LABORATORIO DOVE LAVORAVANO...
QUESTO NON PROVA NIENTE.
NO, AMOR MIO, MA IL REGISTRO SI'. DOBBIAMO ESAMINARLO...
...ADESSO... ...SUSAN...
OKAY!
OH, CIELO... ...IL MIO ANELLO! LA MIA FEDE E' CADUTA!
OH, NO! UN'ALTRA...
MENTRE SI SVOLGE UNA FRENETICA RICERCA DELL'ANELLO...
ECCO QUI: IL SIGNORE E LA SIGNORA ALAN REDWAY... COSI' HANNO FIRMATO SEI SETTIMANE FA! IL PROBLEMA E': DOVE SONO ORA?

...OH...TROVATO, FINALMENTE ...
VENGONO MOLTI SPOSINI IN QUESTO ALBERGO?
NO, SIGNORE. VOI SIETE I PRIMI DI QUESTA STAGIONE.
BUGIARDO!
...HA MENTITO SAPENDO DI MENTIRE...
...SI'...E ADESSO STA TELEFONANDO A QUALCUNO CON L'ARIA SPAVENTATA...
CI RITIRIAMO NEL NOSTRO APPARTAMENTO, "MOGLIETTINA"?...
...SI'...ANDIAMO A VEDERE...
ASPETTATE! LA CAMERA NON E' ANCORA PRONTA.
FORSE PREFERITE PRANZARE PRIMA...
QUESTO IMPOSTORE CERCA DI FARCI PERDERE TEMPO...CHISSA' PER QUALE RAGIONE NON VUOLE FARCI VEDERE LA CAMERA!
...CREERO' UNA DIVERSIONE PER POTER DARE UN'OCCHIATA...
COME FARAI?
TI MOSTRO SUBITO...
OHH!
MALEDIZIONE! SONO TUTTO IMBRATTATO! ORA DOVRO' CAMBIARMI!
POCO DOPO...
L'APPARTAMENTO NUZIALE! DEVO SCOPRIRE PERCHE' LA DIREZIONE NE NON VUOLE MOSTRARCELO.
MI SPIACE, SIGNORE, MA NON POTETE ENTRARE...
NO?
...ECCO UN OTTIMO LASCIAPASSARE!
IL PERSONALE CHE SI SBRONZA SUL LAVORO! CHE ROBA, EH?...

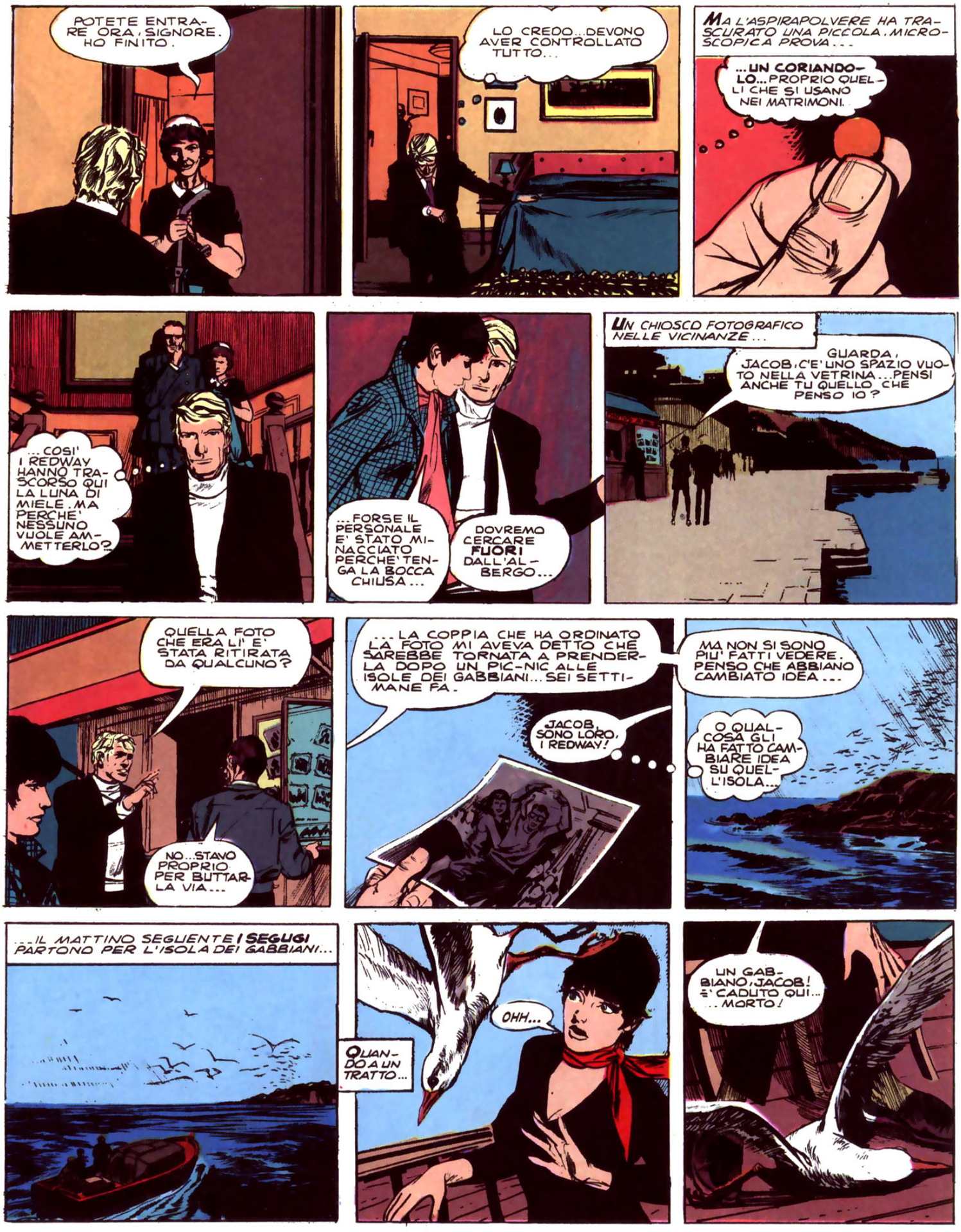
POTETE ENTRARE ORA, SIGNORE. HO FINITO.
LO CREDO.. DEVONO AVER CONTROLLATO TUTTO...
MA L'ASPIRAPOLVERE HA TRASCURATO UNA PICCOLA, MICROSCOPICA PROVA...
...UN CORIANDOLO... PROPRIO QUELLI CHE SI USANO NEI MATRIMONI.
...COSI' I REDWAY HANNO TRASCORSO QUI LA LUNA DI MIELE. MA PERCHE' NESSUNO VUOLE AMMETTERLO?
...FORSE IL PERSONALE E' STATO MINACCIATO PERCHE' TENGA LA BOCCA CHIUSA...
DOVREMO CERCARE FUORI DALL'ALBERGO...
UN CHIOSCO FOTOGRAFICO NELLE VICINANZE...
GUARDA, JACOB, C'E' UNO SPAZIO VUOTO NELLA VETRINA... PENSI ANCHE TU QUELLO CHE PENSO IO?
QUELLA FOTO CHE ERA LI' E' STATA RITIRATA DA QUALCUNO?
NO... STAVO PROPRIO PER BUTTARLA VIA...
...LA COPPIA CHE HA ORDINATO LA FOTO MI AVEVA DETTO CHE SAREBBE TORNATA A PRENDERLA DOPO UN PIC-NIC ALLE ISOLE DEI GABBIANI... SEI SETTIMANE FA.
JACOB, SONO LORO, I REDWAY!
MA NON SI SONO PIU' FATTI VEDERE. PENSO CHE ABBIANO CAMBIATO IDEA...
O QUALCOSA GLI HA FATTO CAMBIARE IDEA SU QUELL'ISOLA...
...IL MATTINO SEGUENTE I SEGUGI PARTONO PER L'ISOLA DEI GABBIANI...
QUANDO A UN TRATTO...
OHH...
UN GABBIANO, JACOB! E' CADUTO QUI... ...MORTO!

...INCREDIBILE...

...POI...
...DOZZINE DI GABBIANI CHE CADONO ATTORNO A NOI! COSA DIAVOLO SUCCEDE?

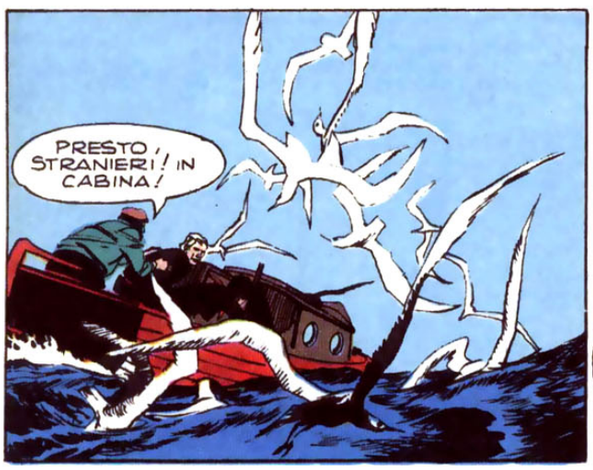
PRESTO, STRANIERI! IN CABINA!

...LA MARINA DEVE AVERE SCOPERTO QUALCOSA DI TERRIBILE! MAGARI E' UNA NUOVA BOMBA ATOMICA FATALE AGLI UCCELLI...

ANCHE AGLI ESSERI UMANI?

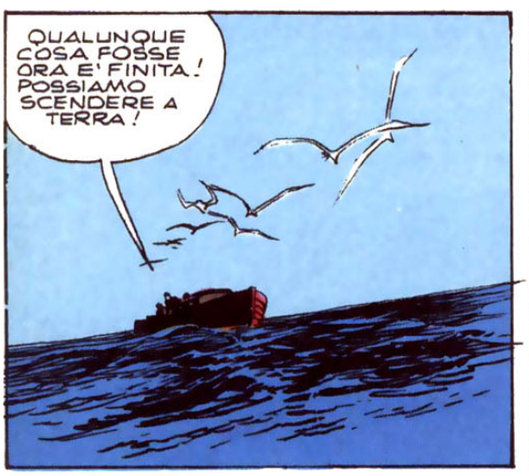
QUALUNQUE COSA FOSSE ORA E' FINITA! POSSIAMO SCENDERE A TERRA!

...ASPETTATECI, MENTRE DIAMO UN'OCCHIATA IN GIRO.
E' TERRIBILE, JACOB! LA SPIAGGIA E' LETTERALMENTE COPERTA DI UCCELLI MORTI!...

IMPROVVISAMENTE IL BATTELLO SI METTE IN MOTO...
TORNA INDIETRO, IDIOTA...
CI HA LASCIATO ALLA MERCE' DI...DIO SA COSA!

GUARDA!

QUELL'ELICOTTERO SPRUZZA QUALCOSA SUL MARE...
UNO SPRAY MORTALE!...

CORRI, SUSAN, STA SCENDENDO SU DI NOI!

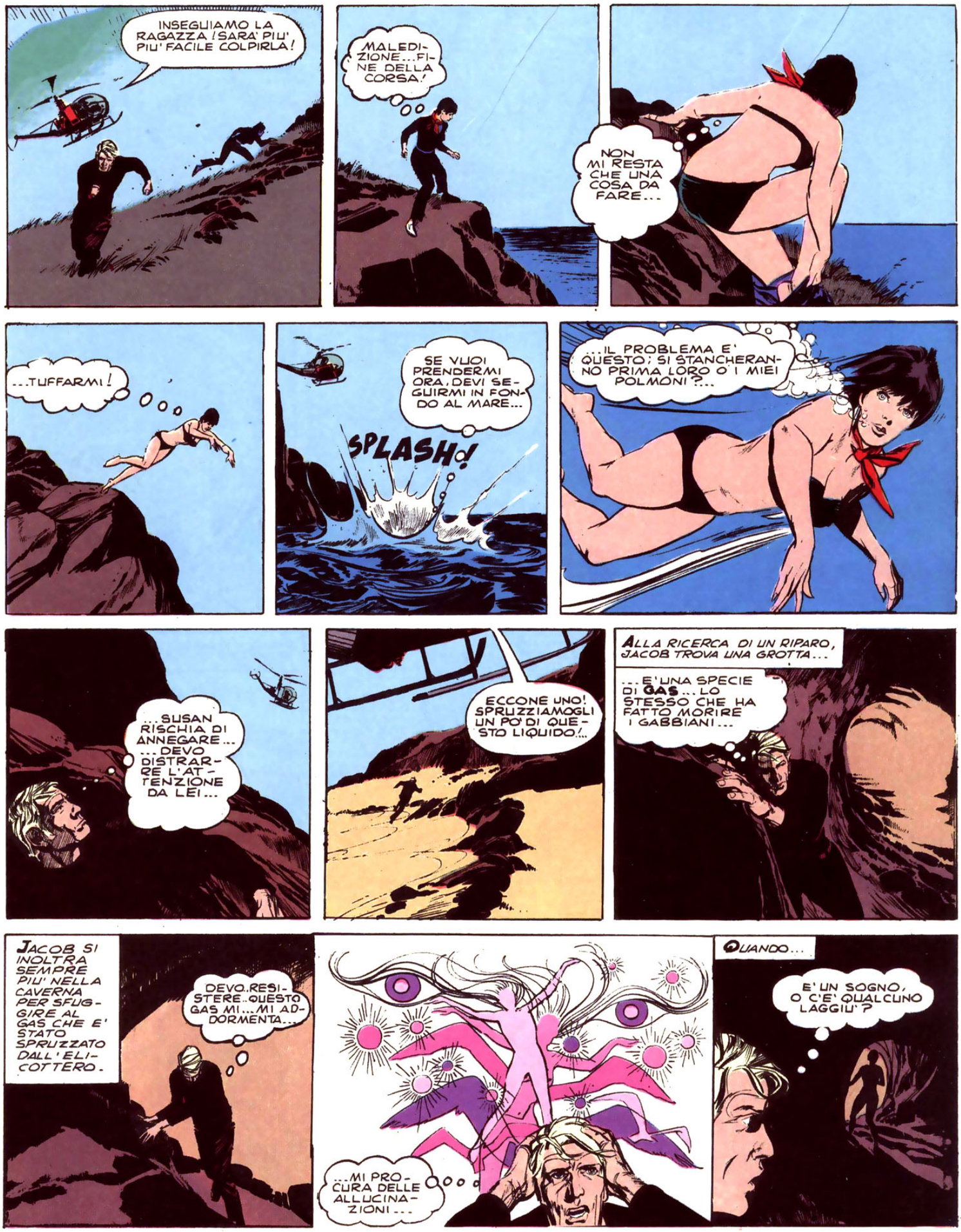
INSEGUIAMO LA RAGAZZA! SARA' PIU' PIU' FACILE COLPIRLA!
MALEDIZIONE...FINE DELLA CORSA!
NON MI RESTA CHE UNA COSA DA FARE...
...TUFFARMI!
SE VUOI PRENDERMI ORA, DEVI SEGUIRMI IN FONDO AL MARE...
SPLASH!
...IL PROBLEMA E' QUESTO; SI STANCHERANNO PRIMA LORO O I MIEI POLMONI?...
...SUSAN RISCHIA DI ANNEGARE... ...DEVO DISTRARRE L'ATTENZIONE DA LEI...
ECCONE UNO! SPRUZZIAMOGLI UN PO' DI QUESTO LIQUIDO!...
ALLA RICERCA DI UN RIPARO, JACOB TROVA UNA GROTTA...
...E' UNA SPECIE DI GAS... LO STESSO CHE HA FATTO MORIRE I GABBIANI...
JACOB SI INOLTRA SEMPRE PIU' NELLA CAVERNA PER SFUGGIRE AL GAS CHE E' STATO SPRUZZATO DALL'ELICOTTERO.
DEVO..RESISTERE..QUESTO GAS MI...MI ADDORMENTA...
...MI PROCURA DELLE ALLUCINAZIONI...
QUANDO...
E' UN SOGNO, O C'E' QUALCUNO LAGGIU'?

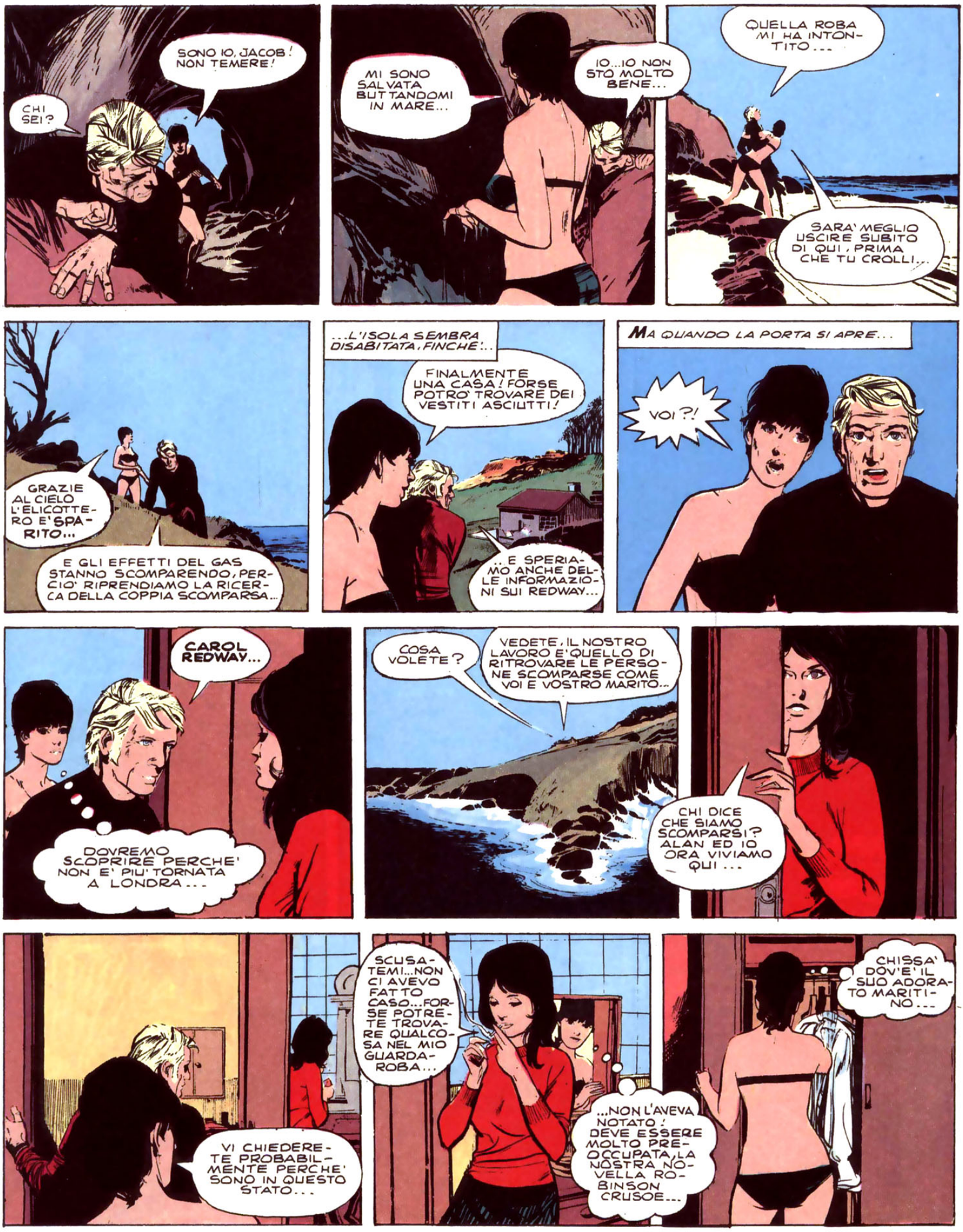
CHI SEI?
SONO IO, JACOB! NON TEMERE!
MI SONO SALVATA BUTTANDOMI IN MARE...
IO...IO NON STO MOLTO BENE...
QUELLA ROBA MI HA INTONTITO...
SARA' MEGLIO USCIRE SUBITO DI QUI, PRIMA CHE TU CROLLI...
GRAZIE AL CIELO L'ELICOTTERO E' SPARITO...
E GLI EFFETTI DEL GAS STANNO SCOMPARENDO, PERCIO' RIPRENDIAMO LA RICERCA DELLA COPPIA SCOMPARSA...
...L'ISOLA SEMBRA DISABITATA, FINCHE'...
FINALMENTE UNA CASA! FORSE POTRO' TROVARE DEI VESTITI ASCIUTTI!
...E SPERIAMO ANCHE DELLE INFORMAZIONI SUI REDWAY...
MA QUANDO LA PORTA SI APRE...
VOI?!
CAROL REDWAY...
DOVREMO SCOPRIRE PERCHE' NON E' PIU' TORNATA A LONDRA...
COSA VOLETE?
VEDETE, IL NOSTRO LAVORO E' QUELLO DI RITROVARE LE PERSONE SCOMPARSE COME VOI E VOSTRO MARITO...
CHI DICE CHE SIAMO SCOMPARSI? ALAN ED IO ORA VIVIAMO QUI...
VI CHIEDERETE PROBABILMENTE PERCHE' SONO IN QUESTO STATO...
SCUSATEMI...NON CI AVEVO FATTO CASO...FORSE POTRETE TROVARE QUALCOSA NEL MIO GUARDAROBA...
...NON L'AVEVA NOTATO: DEVE ESSERE MOLTO PREOCCUPATA, LA NOSTRA NOVELLA ROBINSON CRUSOE...
CHISSA' DOV'E' IL SUO ADORATO MARITINO...

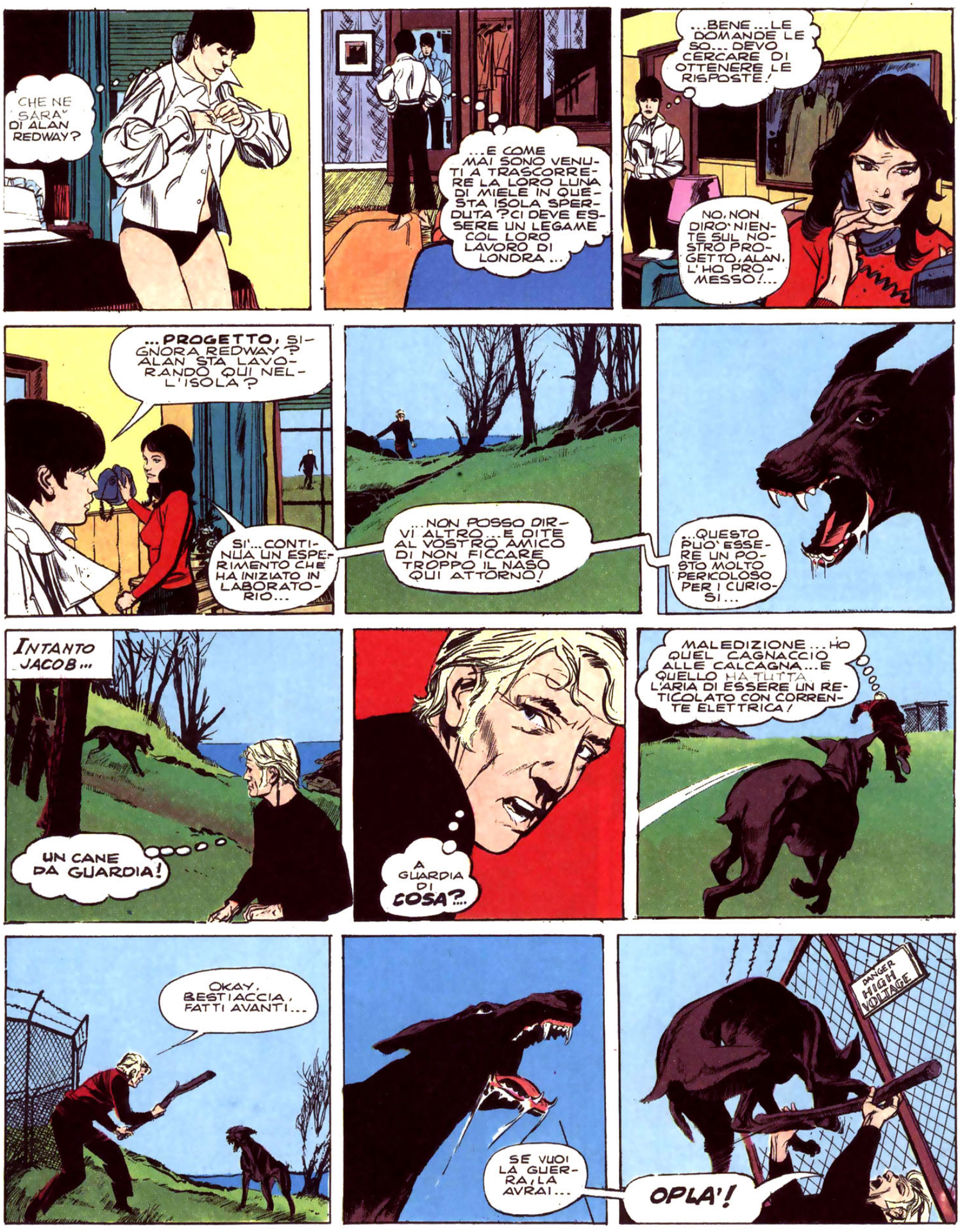
CHE NE SARA' DI ALAN REDWAY?
...E COME MAI SONO VENUTI A TRASCORRERE LA LORO LUNA DI MIELE IN QUESTA ISOLA SPERDUTA? CI DEVE ESSERE UN LEGAME COL LORO LAVORO DI LONDRA...
...BENE...LE DOMANDE LE SO... DEVO CERCARE DI OTTENERE LE RISPOSTE!
NO, NON DIRO' NIENTE SUL NOSTRO PROGETTO, ALAN, L'HO PROMESSO!...
...PROGETTO, SIGNORA REDWAY? ALAN STA LAVORANDO QUI NELL'ISOLA?
SI'...CONTINUA UN ESPERIMENTO CHE HA INIZIATO IN LABORATORIO...
...NON POSSO DIRVI ALTRO...E DITE AL VOSTRO AMICO DI NON FICCARE TROPPO IL NASO QUI ATTORNO!
...QUESTO PUO' ESSERE UN POSTO MOLTO PERICOLOSO PER I CURIOSI...
INTANTO JACOB...
UN CANE DA GUARDIA!
A GUARDIA DI COSA?...
MALEDIZIONE...HO QUEL CAGNACCIO ALLE CALCAGNA...E QUELLO HA TUTTA L'ARIA DI ESSERE UN RETICOLATO CON CORRENTE ELETTRICA!
OKAY, BESTIACCIA, FATTI AVANTI...
SE VUOI LA GUERRA, LA AVRAI...
DANGER HIGH VOLTAGE
OPLA'!

...SEI TENACE AMICO!
VIA!
...NELLA TORRE DI GUARDIA SI ACCENDE UNA LUCE...
C'E' UN ESTRANEO!...
...PRESTO... ...QUALCUNO HA SCAVALCATO LA RETE!
E' UNO DEI CANI...
DOVREBBE ESSERE FUORI...
...EHI... C'E' UN TIZIO CHE CI STA SPIANDO...
...NON LO FARA' PER MOLTO...
MALEDIZIONE!
BANG!
BANG!
UNA GUARDIA SI AVVICINA PER MIRARE MEGLIO...
NON DEVI ATTACCARE ME, STUPIDO! STA INDIETRO!
AAAAAHHH
POVERACCIO...
...CE N'E' UN ALTRO CHE MI STA CERCANDO E CHISSA' QUANTI CANI NEI DINTORNI...
...STANNO PREPARANDO QUALCOSA DI MOLTO IMPORTANTE, SE ARRIVANO AD UCCIDERE GLI ESTRANEI!...
ZONA VIETATA AI NON AUTORIZZATI

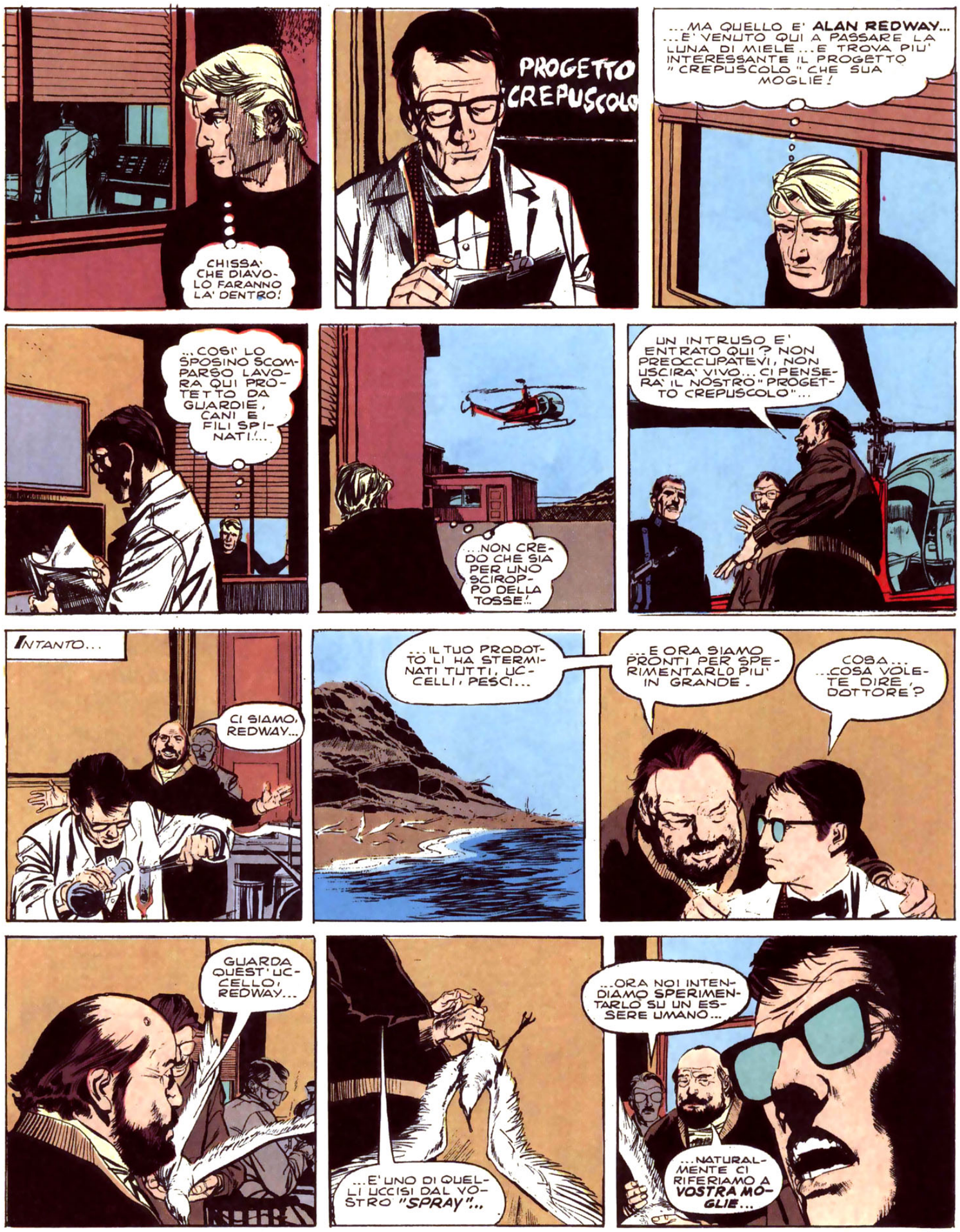
CHISSA' CHE DIAVOLO FARANNO LA' DENTRO!
PROGETTO CREPUSCOLO
...MA QUELLO E' ALAN REDWAY... ...E' VENUTO QUI A PASSARE LA LUNA DI MIELE... E TROVA PIU' INTERESSANTE IL PROGETTO "CREPUSCOLO" CHE SUA MOGLIE!
...COSI' LO SPOSINO SCOMPARSO LAVORA QUI PROTETTO DA GUARDIE, CANI E FILI SPINATI!...
...NON CREDO CHE SIA PER UNO SCIROPPO DELLA TOSSE!..
UN INTRUSO E' ENTRATO QUI? NON PREOCCUPATEVI, NON USCIRA' VIVO... CI PENSERA' IL NOSTRO "PROGETTO CREPUSCOLO"...
INTANTO...
CI SIAMO, REDWAY...
...IL TUO PRODOTTO LI HA STERMINATI TUTTI, UCCELLI, PESCI...
...E ORA SIAMO PRONTI PER SPERIMENTARLO PIU' IN GRANDE.
COSA... ...COSA VOLETE DIRE, DOTTORE?
GUARDA QUEST'UCCELLO, REDWAY...
...E' UNO DI QUELLI UCCISI DAL VOSTRO "SPRAY"...
...ORA NOI INTENDIAMO SPERIMENTARLO SU UN ESSERE UMANO...
...NATURALMENTE CI RIFERIAMO A VOSTRA MOGLIE...

N-NO! NON POTETE FARLO!...
...USARLO SU CAROL? SIETE PAZZO, KLINE!
CONTROLLATEVI, REDWAY! DIMENTICATE CHE AVETE FIRMATO UN CONTRATTO, SACRIFICANDO OGNI COSA A QUESTO PROGETTO?
...DOBBIAMO SPERIMENTARLO SU VOSTRA MOGLIE O SULLA VOSTRA VEDOVA?
...SIETE ALLE MIE DIPENDENZE, REDWAY, E VI ORDINO DI COLLABORARE!...
COLLABORARE? CON UN ESPERIMENTO DIABOLICO SU MIA MOGLIE?
MAI, PAZZO ASSASSINO!
VOI...VOI MI AVEVATE DETTO CHE DOVEVO LAVORARE A UN PROGETTO GOVERNATIVO DI VITALE IMPORTANZA...
ED E' IMPORTANTE PER ME! POTRO' AVERE TUTTO IL MONDO AI MIEI PIEDI!
E' LA PATTUGLIA DI GUARDIA ALLA CASA DI REDWAY?... SONO KLINE.
...COSA...COSA VOLETE FARE?
MI SEMBRA STUPIDO UCCIDERVI, REDWAY, QUANDO VOGLIO SOLO LA VOSTRA COLLABORAZIONE...
...MA, SE NON COLLABORATE, HO ORDINATO ALLA PATTUGLIA DI ATTACCARE LA VOSTRA DELIZIOSA SIGNORA...
STATE TRANQUILLO, MIO GIOVANE AMICO! USEREMO SOLO UNA PICCOLA QUANTITA' DI GAS... VOSTRA MOGLIE CADRA' IN COMA...
...E VOI LA RISVEGLIERETE CON L'ANTIDOTO SUL QUALE STATE LAVORANDO...
...MA NON E' ANCORA PERFEZIONATO...
...CAROL E SUSAN CORRONO UN PERICOLO MORTALE... ...A MENO CHE NON RIESCA A FERMARE QUESTI PAZZI...

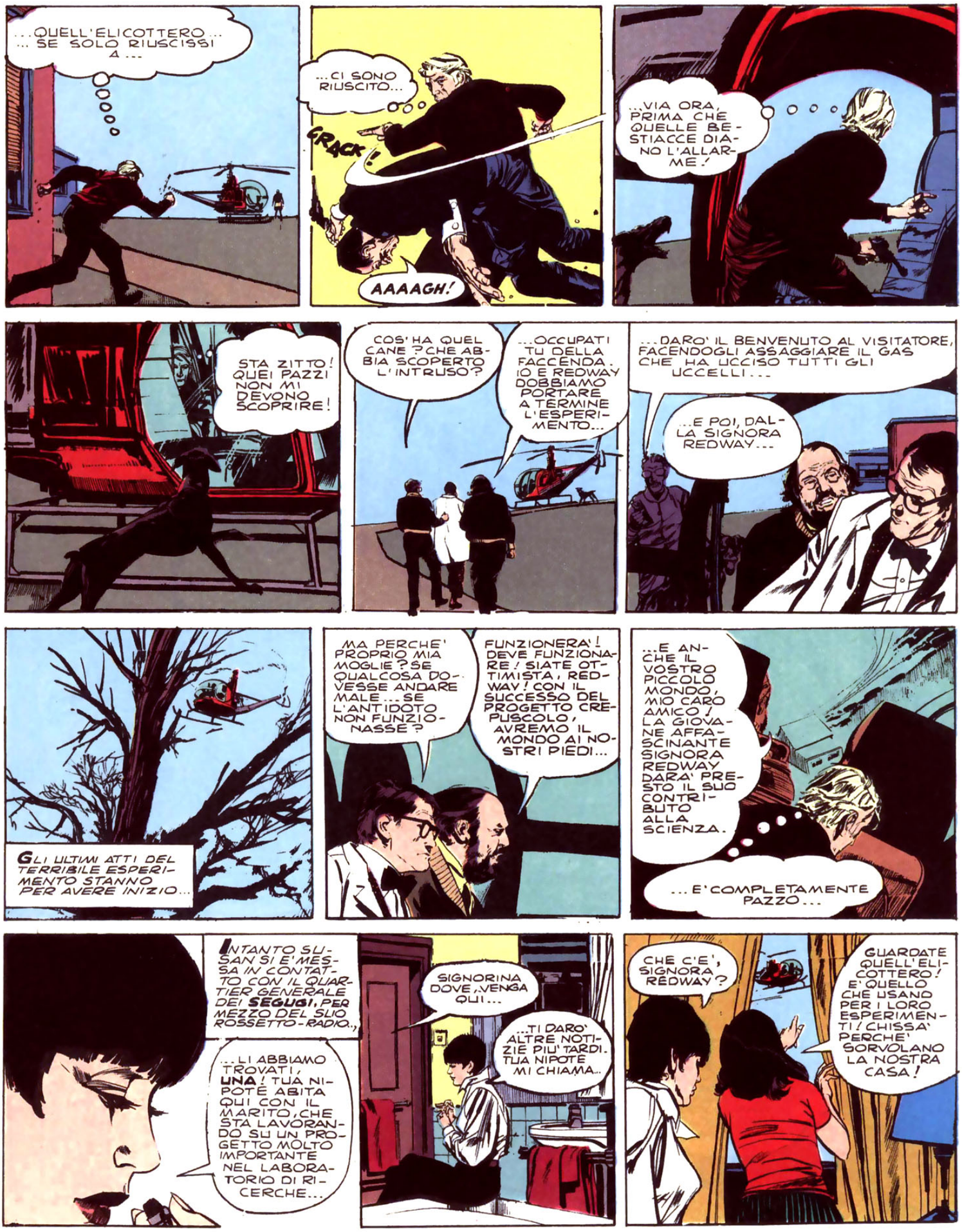
...QUELL'ELICOTTERO... ... SE SOLO RIUSCISSI A...
...CI SONO RIUSCITO...
CRACK!
AAAAGH!
...VIA ORA, PRIMA CHE QUELLE BESTIACCE DIANO L'ALLARME!
STA ZITTO! QUEI PAZZI NON MI DEVONO SCOPRIRE!
COS'HA QUEL CANE? CHE ABBIA SCOPERTO L'INTRUSO?
...OCCUPATI TU DELLA FACCENDA. IO E REDWAY DOBBIAMO PORTARE A TERMINE L'ESPERIMENTO...
...DARO' IL BENVENUTO AL VISITATORE, FACENDOGLI ASSAGGIARE IL GAS CHE HA UCCISO TUTTI GLI UCCELLI...
...E POI, DALLA SIGNORA REDWAY...
GLI ULTIMI ATTI DEL TERRIBILE ESPERIMENTO STANNO PER AVERE INIZIO...
MA PERCHE' PROPRIO MIA MOGLIE? SE QUALCOSA DOVESSE ANDARE MALE... SE L'ANTIDOTO NON FUNZIONASSE?
FUNZIONERA'! DEVE FUNZIONARE! SIATE OTTIMISTA, REDWAY! CON IL SUCCESSO DEL PROGETTO CREPUSCOLO, AVREMO IL MONDO AI NOSTRI PIEDI...
...E ANCHE IL VOSTRO PICCOLO MONDO, MIO CARO AMICO! LA GIOVANE AFFASCINANTE SIGNORA REDWAY DARA' PRESTO IL SUO CONTRIBUTO ALLA SCIENZA.
...E' COMPLETAMENTE PAZZO...
INTANTO SUSAN SI E' MESSA IN CONTATTO CON IL QUARTIER GENERALE DEI SEGUGI, PER MEZZO DEL SUO ROSSETTO-RADIO...
...LI ABBIAMO TROVATI, UNA! TUA NIPOTE ABITA QUI CON IL MARITO, CHE STA LAVORANDO SU UN PROGETTO MOLTO IMPORTANTE NEL LABORATORIO DI RICERCHE...
SIGNORINA DOVE VENGA QUI...
...TI DARO' ALTRE NOTIZIE PIU' TARDI. TUA NIPOTE MI CHIAMA...
CHE C'E', SIGNORA REDWAY?
GUARDATE QUELL'ELICOTTERO! E' QUELLO CHE USANO PER I LORO ESPERIMENTI! CHISSA' PERCHE' SORVOLANO LA NOSTRA CASA!

ANDIAMO A VEDERE COSA VOGLIONO...
COME SONO GENTILI! STANNO CORRENDO VERSO DI NOI! MA CHI E' QUELL'ALTRA RAGAZZA?
BAH, LO SCOPRIREMO DOPO...
TROPPO TARDI! STO GIA' LANCIANDO IL GAS!
NO, KLINE, CH'IO SIA DANNATO SE VI LASCIO PROVARE QUESTA ROBA SU MIA MOGLIE O SU QUALSIASI ALTRA PERSONA!
OSSERVATE GLI EFFETTI SU VOSTRA MOGLIE E LA SUA AMICA PER VEDERE SE IL NOSTRO GAS PUO'...
...IMMOBILIZZARE IL GENERE UMANO.
FINALMENTE, LA PROVA TANTO ATTESA!
TWYLIGHT
OOHH!
PRESTO, DOTTORE! LANCIATE L'ANTIDOTO E FATELE RINVENIRE! PER AMOR DEL CIELO!
PAZIENZA; AMICO... PRIMA DOBBIAMO SCENDERE ED ESAMINARE GLI EFFETTI DEL GAS...
L'ELICOTTERO ATTERRA, E JACOB BALZA FUORI...
...FATE COME DICE IL RAGAZZO, KLINE... ...IL VOSTRO PROGETTO PER COSTRINGERE IL MONDO A GIOCARE ALLE BELLE STATUINE E' FALLITO...
CHI SIETE?
MI CHIAMO JACOB BENEDICK, DEI "SEGUGI"... CHIAMATEMI PURE COME VOLETE! SONO VENUTO SU QUEST'ISOLA DIMENTICATA DA DIO PER SCOPRIRE PERCHE' REDWAY E SUA MOGLIE NON SONO TORNATI DALLA LUNA DI MIELE...
...ORA SO CHE QUEL POVERO SCRITERIATO VI AIUTAVA A INVENTARE UN GAS LETALE.
NON AVEVO CAPITO CHE IL DOTTORE FOSSE UN PAZZO...
...STATE LONTANI, BLOCCHERO' LA VALVOLA DELL'ANTIDOTO E LE DUE RAGAZZE DORMIRANNO PER SEMPRE...

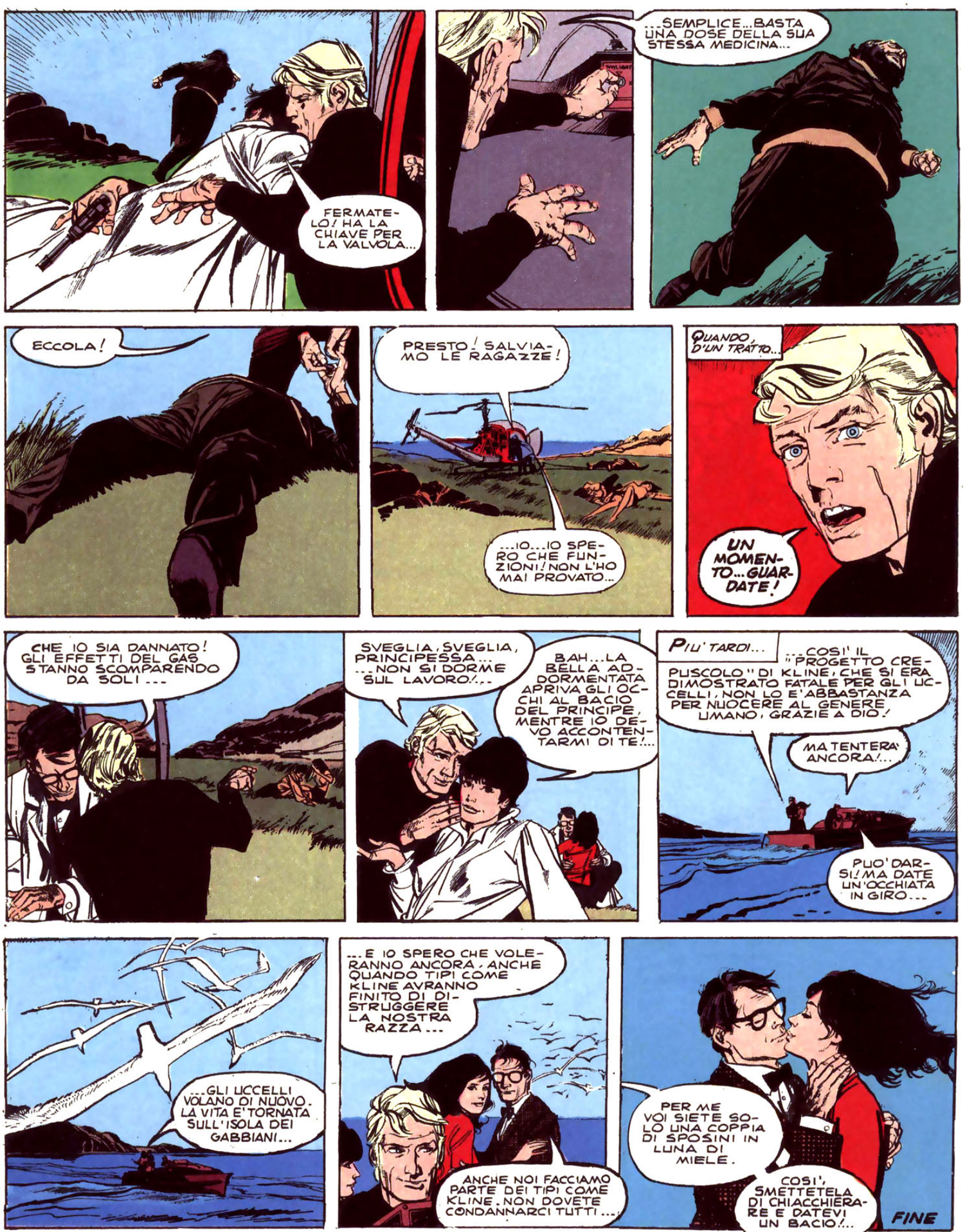

NEL PROSSIMO NUMERO UN GIALLO

giocagoal®

"formato mondiali"

Qui c'è la squadra avversaria, che può essere di volta in volta Haiti, la Germania, il Brasile... come tu deciderai.

Qui c'è GIOCAGOAL squadra Nazionale italiana. Completa di allenatore, segnalinee, bandierine, arbitro.

fantastico! 2 scatole in un unica confezione a L. 2000

Chiama subito gli amici, dài il calcio d'inizio ai tuoi mondiali, gioca prima le partite di dopo.

E ricorda: con GIOCAGOAL vince chi sa giocare al calcio, non chi è fortunato.

STUDIO BP&P

LA NAZIONALE ITALIANA A MONACO

ATLANTIC

per giocare sempre meglio

OLAF 16

FRASE STORICA

ASSEDI

NODO UMANO

MALINTESO

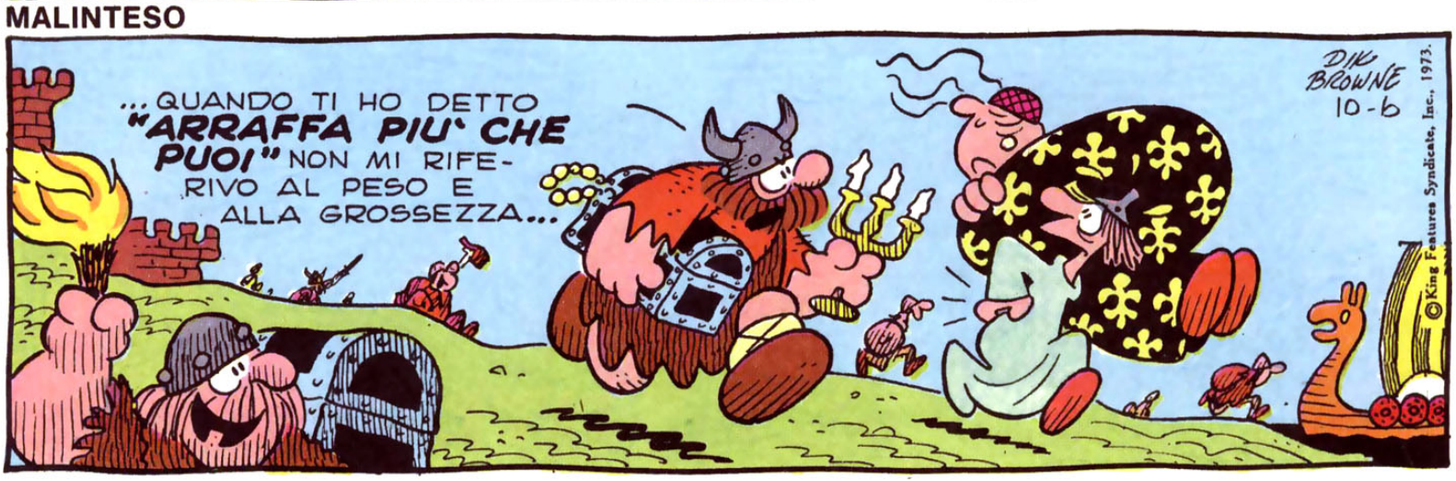

VICHINGO

DISORDINE

DIK BROWNE

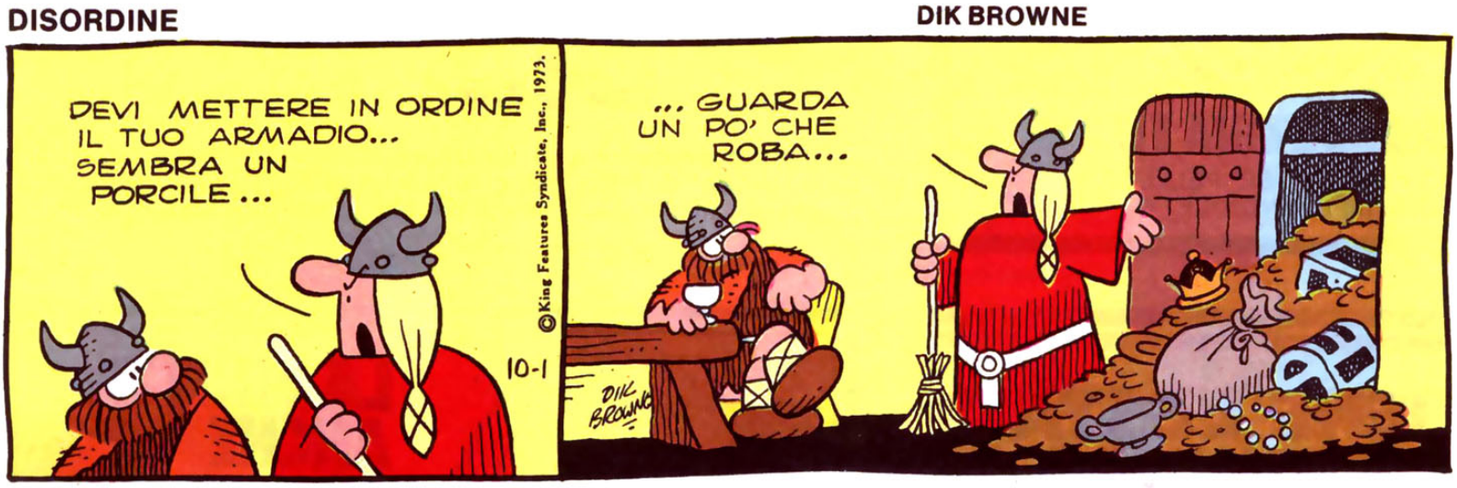

EQUIVOCO

DISCUSSIONE VICHINGA

PARERE SPASSIONATO

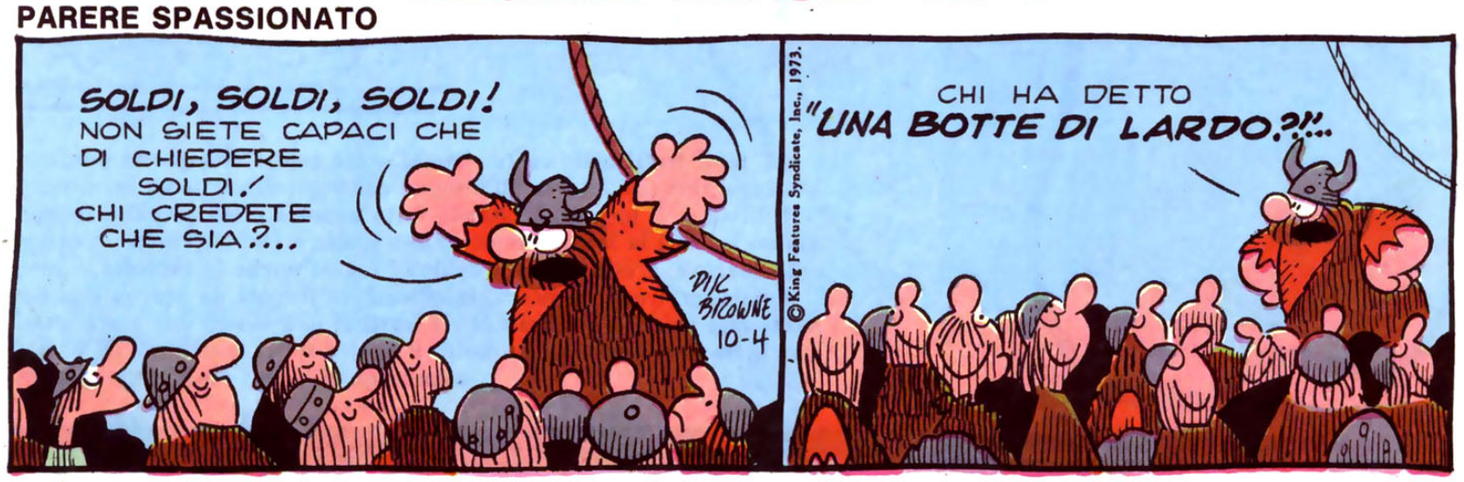

RAGAZZINA TU

A cura di JOSE' PELLEGRINI
Disegni di ANGIOLETTA

ALLA SCOPERTA DI...

...alcune cose curiose, di un lavoro insolito, di una ricetta stranissima. Un po' di tutto, per chiudere in allegria l'anno scolastico e prepararsi alle vacanze, di cui parleremo dal prossimo numero.

VIENE L'ESTATE BEVIAMO LA FRUTTA!

E' un'idea copiata dalle abitudini degli spagnoli. Dunque, ve la spiego in poche parole: prendete una bella pesca, qualche albicocca, qualche prugna, alcune fette di melone e un paio d'arance. Lavate e snocciolate la frutta, sbucciate arance e melone e fate tutto a pezzi. Mettete in una caraffa con qualche cucchiaio di zucchero e del ghiaccio fatto a pezzettini e un bicchiere di vino leggero. Lasciate riposare un po', in modo che la frutta dia il suo succo. Poi il grande momento della bevuta fresca e salutare. Un momento che d'estate si vorrebbe non finisse mai. Un consiglio: la sete cercate di sconfiggerla con succhi di frutta preparati un po' come questo. Farete una sana bevuta, e una scorta di vitamine.

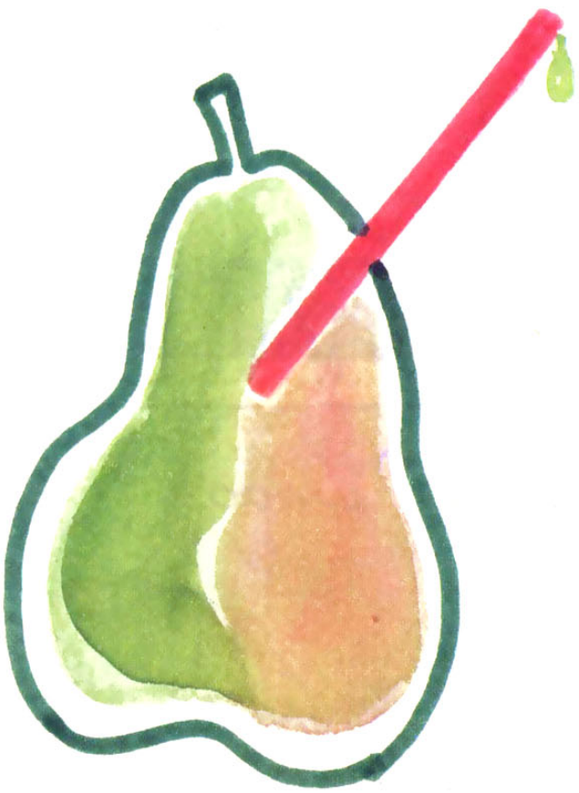

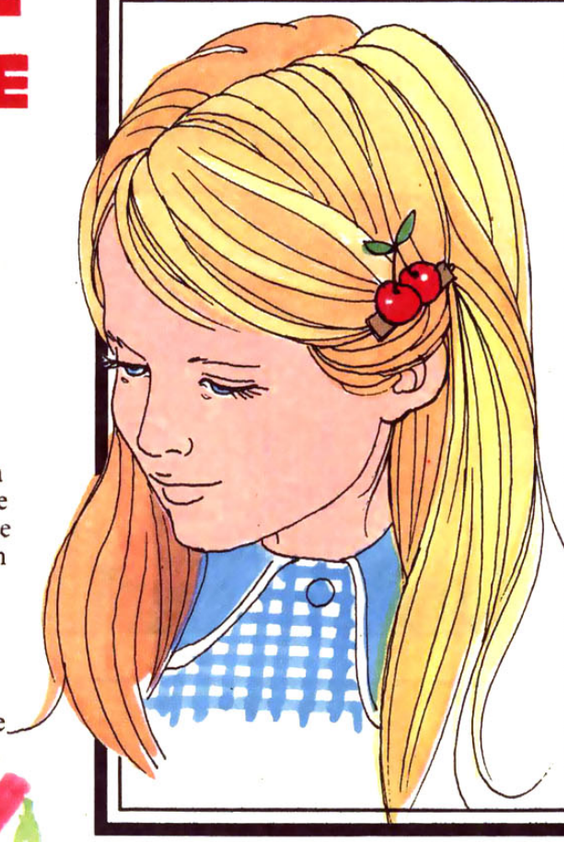

LA FRUTTA ANCHE SUI CAPELLI

Ho visto nelle profumerie delle mollette per capelli molto belle e molto pratiche. Sono mollette normali, ma decorate originalmente con dei frutti: una pesca, una pera, due ciliegine, una fragola e così via. E' come avere un frutto sulla testa. Una trovata abbastanza simpatica, no? Per questa estate possono andare benissimo, sia folk sia pop sono bellissime, fanno come si dice scena e per di più tengono in ordine i nostri capelli, che tendono sempre a cadere sulla fronte.

GIUGNO HA LA FALCE IN PUGNO

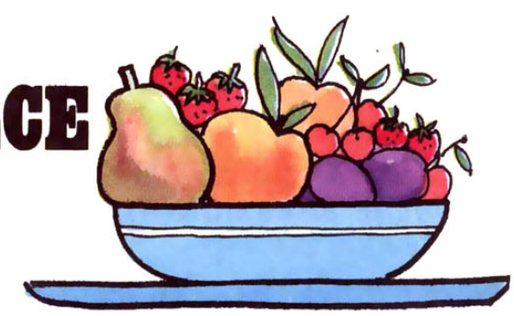

E tanti frutti nella cesta. Ormai avete capito che questa puntata di «Ragazzina-tu» è tutta all'insegna dei frutti di stagione, buonissimi e bellissimi. Il proverbio l'hanno fatto apposta e sta ad indicare che ci siamo lasciati la brutta stagione alle spalle e che la primavera ormai è agli sgoccioli. L'estate con il caldo ci regala anche la raccolta di questi buonissimi frutti: la pesca, la ciliegia, la fragola, la prugna e la pera. Avete mai pensato che fra noi e i frutti ci può essere una certa affinità e che nella loro scelta gioca molto il nostro temperamento? Sì? E allora vediamo quali sono i vostri frutti preferiti.

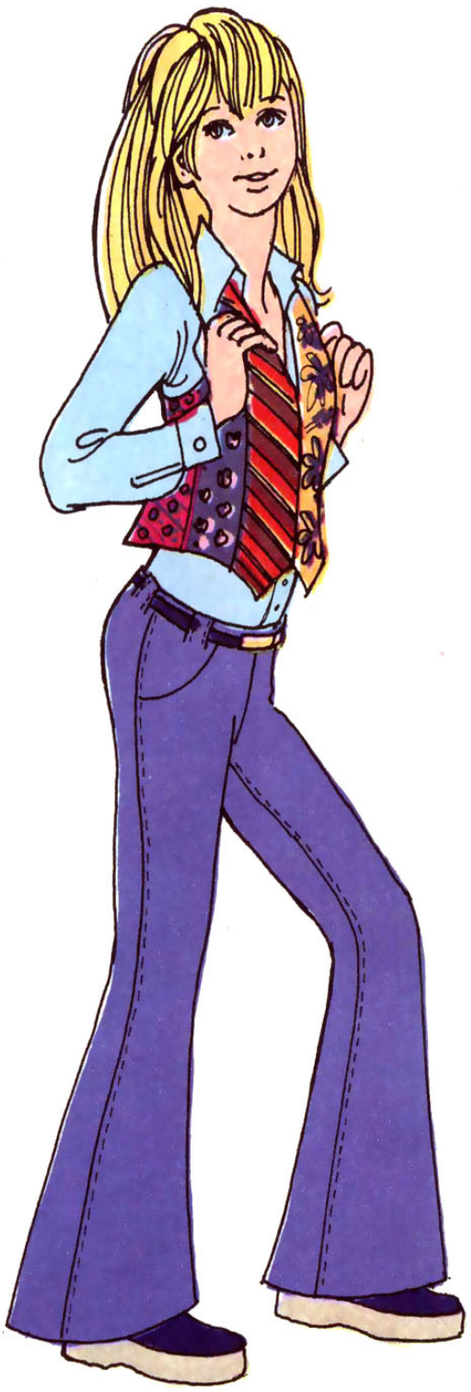

DALL'ARMADIO DI PAPA'

In questi ultimi anni la cravatta è stata un po' trascurata. I vostri fratelli certamente non la usano o la usano solo in rare occasioni. I papà dipende: se la loro professione lo consente, alla camicia e alla cravatta preferiscono il maglioncino. In casa ci saranno, quindi, molte cravatte inutilizzate. Bene, se potete disporne fatene un gilet. Certe boutique li propongono con prezzi altissimi. Fatti da voi costeranno molto meno.

LA MENTA TOCCASANA

Fatela fiorire in un vaso, sul balcone o anche sulla finestra. La menta è una pianta rustica che cresce senza problemi e non richiede nessuna cura. Viene dall'Oriente e come tante cose misteriose di laggiù ha un sacco di proprietà salutari. Una tazza di tisana fatta con foglie di menta aiuta a digerire, al mattino è stimolante per la mente e quindi ottima in tempo di esami. Alla sera, aggiungete della menta alla vostra camomilla: otterrete una bevanda che facilita il sonno.

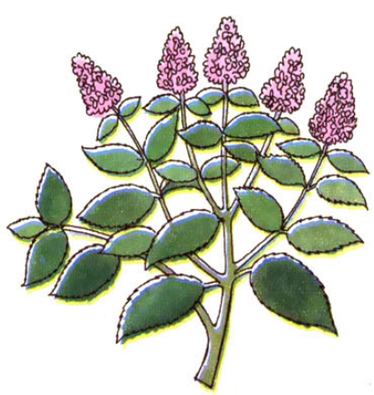

A PERA. E' il frutto che ci ricorda l'autunno. Piace ai caratteri riflessivi, alle ragazze sagge, prudenti e ordinate. Attente alla noia. Una macedonia di frutta non vi farà male.

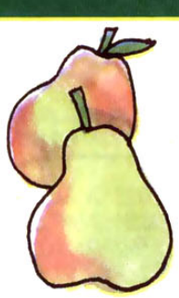

LA PESCA. E' il frutto dell'abbondanza e della ricchezza. Se ti piace sei generosa ed estroversa; ti piace il sole, il caldo e preferisci il mare alla montagna.

LA FRAGOLA. E' il frutto dell'acqua e del bosco, simile alla viola. Se ti piace sei introversa e timida, amante della campagna e poco propensa a metterti in mostra.

A CILIEGIA. E' il frutto di primavera, che apre la stagione del grande raccolto. Se ti piace hai un carattere allegro, forse un po' superficiale, ma spiritoso, con una punta di malizia.

LA PRUGNA. Può essere dolcissima e bianca. Forte e nera. Se la preferisci, vuol dire che non ti piacciono le mezze misure. Il tuo carattere subisce brusche impennate.

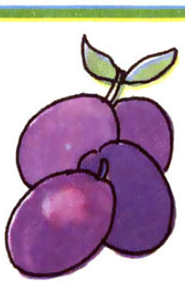

NEL PROSSIMO NUMERO INIZIA LA SERIE DEI GRANDI SERVIZI SULLE VACANZE!

VALENTINA

a cura di G. NIDASIO

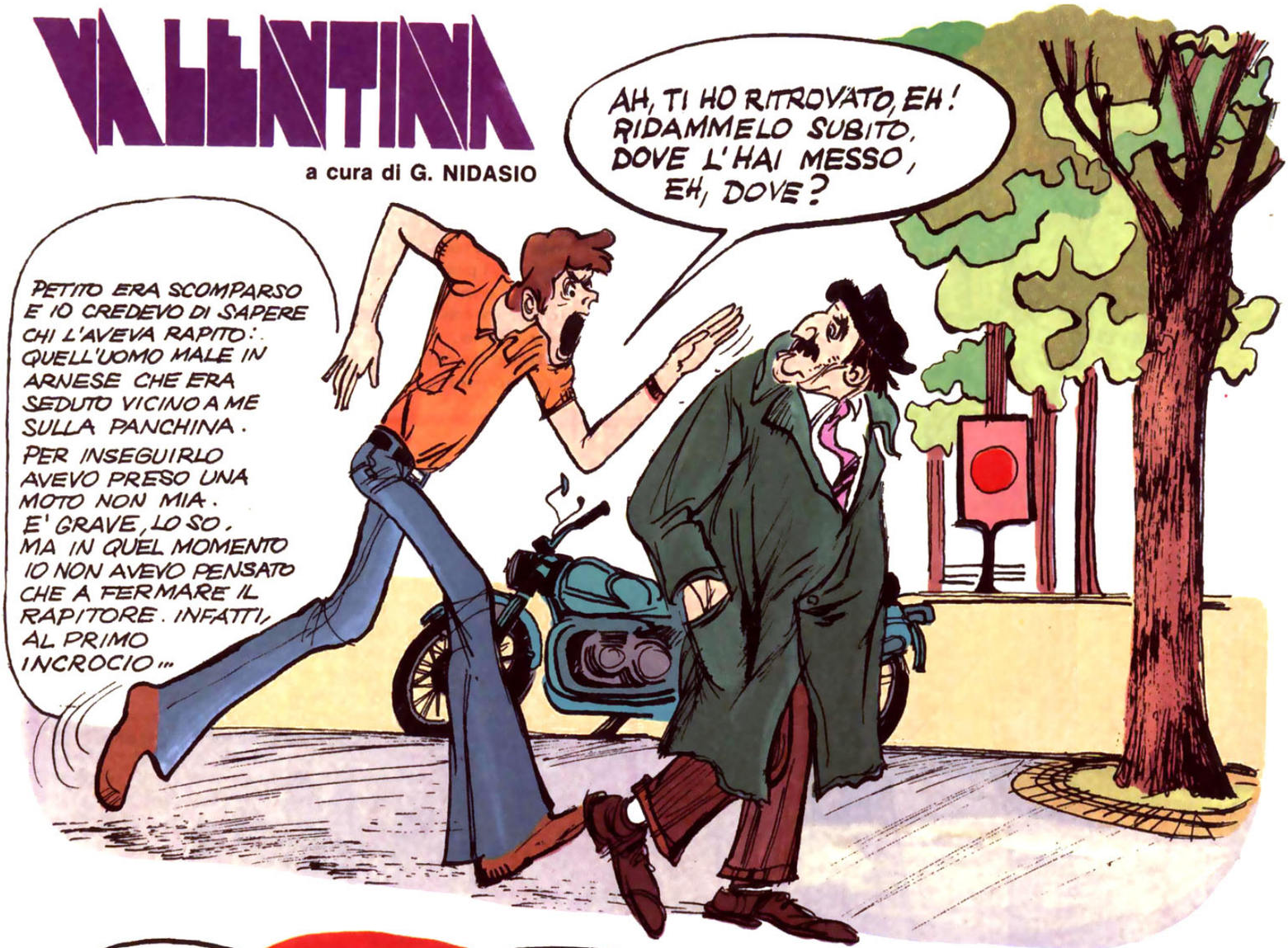

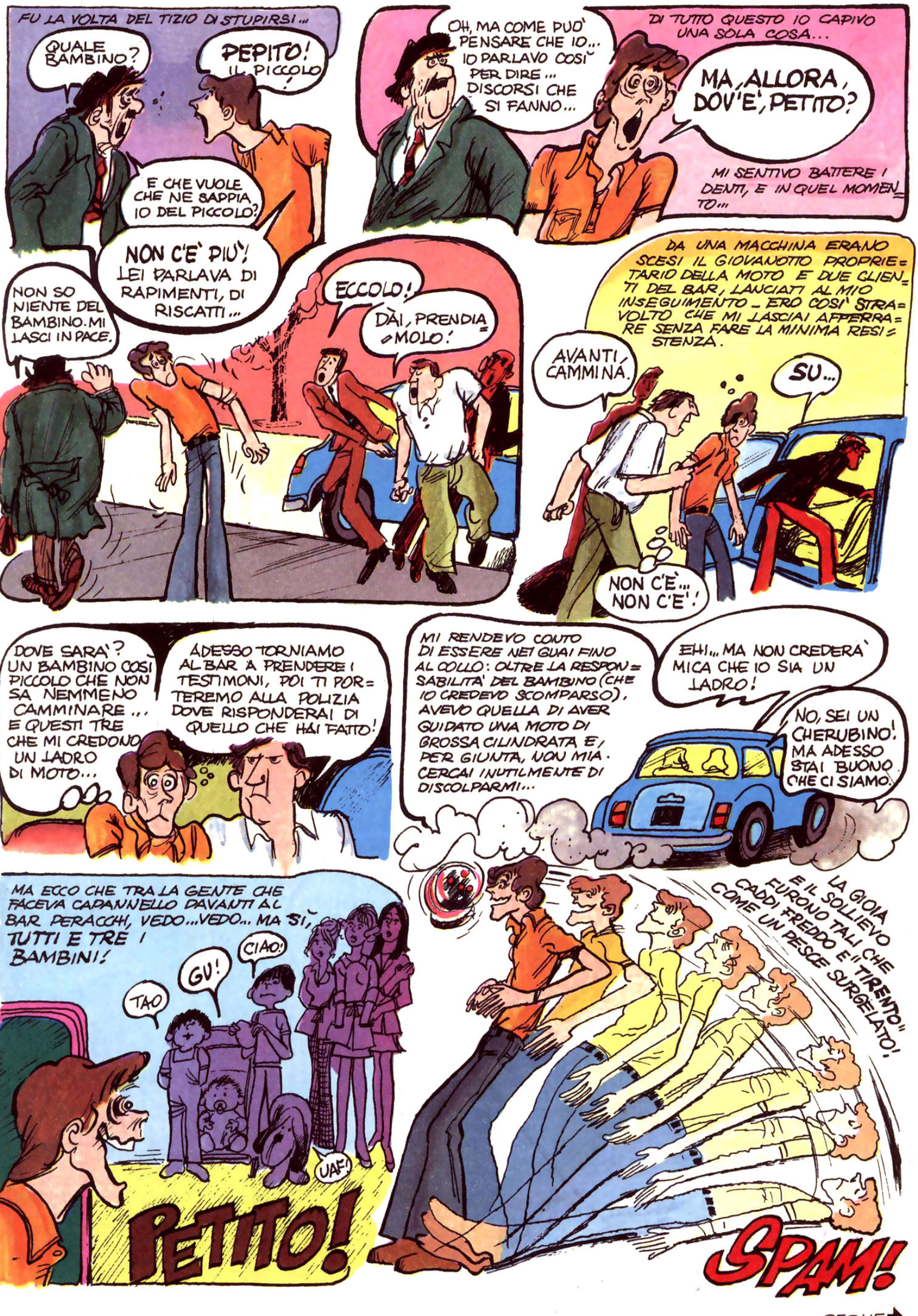
FU LA VOLTA DEL TIZIO DI STUPIRSI...
QUALE BAMBINO?
PEPITO! IL PICCOLO
E CHE VUOLE CHE NE SAPPIA IO DEL PICCOLO?
NON C'È PIU'! LEI PARLAVA DI RAPIMENTI, DI RISCATTI...
NON SO NIENTE DEL BAMBINO. MI LASCI IN PACE.
ECCOLO!
DÀI, PRENDIAMOLO!
OH, MA COME PUO' PENSARE CHE IO... IO PARLAVO COSI' PER DIRE... DISCORSI CHE SI FANNO...
DI TUTTO QUESTO IO CAPIVO UNA SOLA COSA...
MA, ALLORA, DOV'È, PETITO?
MI SENTIVO BATTERE I DENTI, E IN QUEL MOMENTO...
DA UNA MACCHINA ERANO SCESI IL GIOVANOTTO PROPRIETARIO DELLA MOTO E DUE CLIENTI DEL BAR, LANCIATI AL MIO INSEGUIMENTO - ERO COSI' STRAVOLTO CHE MI LASCIAI APPERRARE SENZA FARE LA MINIMA RESISTENZA.
AVANTI, CAMMINA.
SU...
NON C'È... NON C'È!
DOVE SARÀ? UN BAMBINO COSI' PICCOLO CHE NON SA NEMMENO CAMMINARE... E QUESTI TRE CHE MI CREDONO UN LADRO DI MOTO...
ADESSO TORNIAMO AL BAR A PRENDERE I TESTIMONI, POI TI PORTEREMO ALLA POLIZIA DOVE RISPONDERAI DI QUELLO CHE HAI FATTO!
MI RENDEVO CONTO DI ESSERE NEI GUAI FINO AL COLLO: OLTRE LA RESPONSABILITA' DEL BAMBINO (CHE IO CREDEVO SCOMPARSO), AVEVO QUELLA DI AVER GUIDATO UNA MOTO DI GROSSA CILINDRATA E, PER GIUNTA, NON MIA. CERCAI INUTILMENTE DI DISCOLPARMI...
EHI... MA NON CREDERÀ MICA CHE IO SIA UN LADRO!
NO, SEI UN CHERUBINO! MA ADESSO STAI BUONO CHE CI SIAMO.
MA ECCO CHE TRA LA GENTE CHE FACEVA CAPANNELLO DAVANTI AL BAR PERACCHI, VEDO... VEDO... MA SÌ, TUTTI E TRE I BAMBINI!
TAO
GU!
CIAO!
UAF!
PETITO!
LA GIOIA E IL SOLLIEVO FURONO TALI CHE CADDI FREDDO E "TIRENTO" COME UN PESCE SURGELATO!
SPAM!

SEGUE

QUANDO RIPRESI I SENSI, ERO NEL NEGOZIO DEL PARRUCCHIERE. QUALCUNO MI TENEVA IL POLSO, VOCI GENTILI RISUONAVANO AL MIO ORECCHIO ...

MIURA, DÀI NON MUORIRE: PETITO È QUI!

MIUA, FIAMO TUTTI QUI, FAI!

POVERO RAGAZZO!

GUARDA, CINZIA, RINVIENE!

SULLA PORTA C'ERA GENTE.

È SVEGLIO. DÀI GINO, TELEFONA ALLA POLIZIA.

LA POLIZIA? RICADDI PIU' SVENUTO DI PRIMA. FU ALLORA CHE MI VENNERO IN AIUTO LE RAGAZZE! PARTI' LA NADIA.

È COSÌ CARINO!

ECCO, È SVENUTO ANCORA!

MA NON VEDE CHE STA MALE?

NON VORRÀ DENUNCIARLO DAVVERO!

MA QUELLO HA RUBATO LA MOTO DEL GINO!

MA NON CAPISCE PROPRIO NIENTE, LEI! LO HA FATTO PERCHE' CREDEVA GLI AVESSERO RAPITO IL BAMBINO!

IL BAMBINO ERA SPARITO! LO ABBIAMO TROVATO NOI!

...NOI L'AVEVAMO NASCOSTO!

FI, E IL MIUA ERA TUTTO BIANCO IN FACCIA!

IL SIGNOR PERACCHI, PADRONE DEL BAR..

MA SÌ, LASCIA PERDERE, GINO. IL RAGAZZO DOVEVA AVER PERSO LA TESTA!

UNA CLIENTE ...

E CHI NON LA PERDEREBBE OGGIGIORNO CON TUTTE QUELLE STORIE DI SEQUESTRI CHE SI LEGGONO SUI GIORNALI? HO ANCH'IO DEI BAMBINI...

UN'ALTRA CLIENTE

AH, SÌ. CHISSÀ CHE SPAVENTO, POVERO FIGLIUOLO, PER VIA DELLA RESPONSABILITÀ...

GIÀ, E SE AVESSE ROTTO LA MOTO?

MA SE NON HA PERCORSO PIU' DI TRECENTO METRI!

E POI NON HA LA FACCIA DEL DELINQUENTE, VIA! E' UN RAGAZZO CHE LAVORA, UNO STUDENTE!

LA MOTO L'HA RIAVUTA, NO? E SENZA UN GRAFFIO!

NON VORRA' ROVINARE UN RAGAZZO COSÌ BRAVO!

SIGNOR PERACCHI, ANDIAMO, LASCIAMO PERDERE!

GIÀ, COME SI FA A METTERSI CONTRO A TUTTE QUESTE DONNE?

L'INCIDENTE ERA CHIUSO. TUTTI SE NE ANDARONO. IO RIMASI ANCORA UN PO' CON QUELLE CARE FANCIULLE.

COME STAI, ORA?

COME UN PASCIA'!

FACCIAMO LA PELATA A UBU?

GU

OH, FI, FI!

ORMAI, CINZIA MANUELA E NADIA MI AVEVANO ...ADOTTATO! AVREI VOLUTO DARE A MARCOLINO E MATTEO UNA BELLA STRAPAZZATA PER LO SPAVENTO CHE MI AVEVANO FATTO PRENDERE, MA POI CI RIPENSAI. IO MI ERO COMPORTATO PEGGIO DI LORO EPPURE ERO STATO ...GRAZIATO E ALLORA, PERCHE' INFIERIRE?

ORA SONO DIVENTATO AMICO DI TUTTA LA GENTE DELLA STRADA. QUANDO PASSO DAL NEGOZIO...

CIAO, CESARE!

SALVE, BELLEROSE!

E DAVANTI AL BAR.

BUONGIORNO SIGNOR PERACCHI.

BUONGIORNO

BOGIONNO!

SALVE, RAGAZZI!

BO'... NIENTE DI SPECIALE.

CERTO CHE TU SEI UN CAMPIONCINO, EH?

L'ABBIAMO VISTO DA COME SEI PARTITO!

ANCHE DEI RAGAZZI DEL BAR SONO DIVENTATO AMICO: MARZIO, QUATTROCCHI, PIM. TRE RAGAZZI DEI QUALI VI PARLERO'.

SONO STATO FORTUNATO: E' FINITA BENE. CI SONO RAGAZZI CHE PER UNA LEGGEREZZA COME LA MIA SONO FINITI IN RIFORMATORIO. COME IL "GIORDANO" RICORDATE, QUEL RAGAZZO CHE PRESE LA DUNE-BUGGY DELLA SIGNORA FORTUNY. E ANCHE PER MOLTO MENO SI PUO' FINIRE IN CARCERE: PER AVER RUBATO DUE MELONI, PER ESEMPIO! IO PENSO... MA NON POSSO DIRVI ORA, QUELLO CHE PENSO: DEVO LASCIARE IL POSTO A MIA SORELLA VALENTINA CHE DORME ANCORA SUI LIBRI MA CHE HA MOLTE COSE DA DIRVI.. CIAO A TUTTI, ARRIVEDERCI!

il RUB

A CURA DI GIUSEPPE ZANINI

mondo in Scatola

di Carlo D'Agostino

UN SAAB «DRAKEN» CHE VIENE DAL GIAPPONE

I modellisti «accaniti», cioè quelli che realizzano modelli su modelli, si trovano prima o poi a dover affrontare il problema dello spazio. La sistemazione dei piccoli capolavori costruiti giorno dopo giorno rappresenta un grosso problema, specie se si è data la preferenza a modelli in scala 1/48 e 1/32. Oggi però esistono modelli in scala molto più piccola, che, senza perdere in qualità, ci permettono di risolvere in parte il problema dello spazio. E' il caso delle belle scatole di montaggio della Tamiya, che presentano modellini in scala 1/100 molto accurati. Di questa importante casa giapponese vi segnaliamo una delle ultime novità: il noto caccia intercettatore SAAB J 35F «Draken». La scatola comprende una trentina di pezzi e consente di realizzare un buon modello, anche se le istruzioni sono in giapponese (leggermente... difficoltose a tradursi). Ecco qui sotto il SAAB finito. Il modello può essere montato col carrello sia estratto sia retratto. Lo si può collocare su un apposito supporto per esporlo nel «museo» personale.

VETRINA LIBRI

di Giuseppe Zanini

PER CHI VA IN MONTAGNA

Se per l'estate avete in programma una vacanza in montagna, procuratevi la «Guida del naturalista nelle Alpi» edita da Zanichelli (L. 6.800). E' uno splendido volume che vi aiuterà a riscoprire la natura.

UN ROMANZO PER RIDERE

Se amate invece le letture leggere, senza problemi, ecco un bel romanzo ricco di umorismo: «Le nove vite del gatto Menelao» di U.M. Williams. (Vallecchi L. 1.800). Va bene in vacanza.

FINALMENTE QUALCUNO PENSA ANCHE A LORO

Questo invece è uno splendido libro che potete portare con voi se andate in vacanza al mare: «I mari e le conchiglie» di Sergio Angeletti è pubblicato da Longanesi e costa L. 10.000. Contiene 263 bellissime foto a colori e altre foto in nero.

I GRANDI AMICI

di Lino Penati

ATTENTI ALL'INDIGESTIONE DEI VOSTRI PESCIOLINI ROSSI

I pesci sopportano molto bene periodi di digiuno anche lunghissimi senza ricevere danno alla salute. Sono invece soggetti a pericolose indigestioni se gli si somministra cibo in abbondanza. Meglio quindi misurare sempre il mangime per loro. Quando il pesciolino rosso fa indigestione ce ne accorgiamo perché si trascina dietro un ripugnante filamento giallo, ed ha il ventre molto gonfio. Allora bisogna prenderlo delicatamente con un fazzoletto bagnato e con un contagocce gli si lascia cadere in bocca, quando lui l'apre per respirare, una sola goccia di olio di ricino. E poi, a digiuno completo per qualche giorno, nella vasca con acqua ben pulita: il vostro pesciolino tornerà vispo.

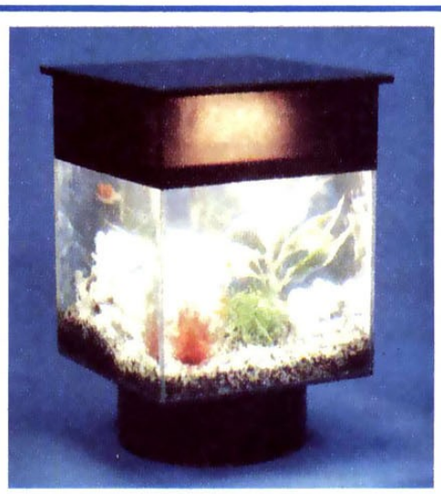

RICONE

CINEMA

di Piero Zanotto

UNA MATTA MATTA CORSA

Sta conquistando il pubblico moscovita la coproduzione italo-sovietica diretta da Eldae Rjazanov con Alighiero Noschese protagonista, dal titolo «Una matta matta matta corsa in Russia». In Italia il film — che racconta la buffa caccia di cinque italiani ad un tesoro degli zar custodito nell'Unione Sovietica di oggi da un bell'esemplare d'intelligente leone — ha avuto buone accoglienze specialmente dalle platee piene di ragazzi.

INFLAZIONE DI POLIZIESCHI

«Milano odia, la polizia non può sparare» è uno dei più recenti titoli di film appartenenti all'ormai inflazionato filone dei «polizieschi all'italiana». Quel genere di pellicole, cioè, tendenti tutte da qualche anno in qua a provocare nell'opinione pubblica una presa di posizione nei confronti di quella che è ritenuta un' impotenza bella e buona della polizia nei confronti della dilagante delinquenza. Sono film invocanti la cosiddetta «mano forte». Ma, com'è accaduto coi film sulla mafia, anche questi — oltre a certa ambiguità di fondo: è sempre pericoloso invocare la repressione! — finiscono per rivelarsi semplicemente speculativi.

BRICOLAGE

di Giorgio Ferali

UNA LAMPADA PER LE SERE IN TERRAZZA

Ora che la temperatura estiva invita a trascorrere le serate all'aperto, potete fare una piccola sorpresa ai vostri genitori preparando una originale lampada da muro, a luce indiretta, da accendere in terrazza o in giardino. Il materiale occorrente è comunissimo e poco costoso: un vaso di terracotta da fiori, un portavaso ad anello in ferro, un po' di filo elettrico e un portalampade. Si monta il portalampade come indicato qui sotto, collegando i due fili di rame della piattina agli appositi morsetti, quindi lo si fissa in fondo al vaso di coccio in modo che il filo esca dal foro per l'acqua. Perché rimanga fisso basta colare un po' di cemento o di gesso da presa liquido sul fondo; oppure si ferma il portalampade con un blocchetto di DAS pronto da modellare. Il vaso si fissa poi verticalmente al muro con l'aiuto del portavasi ad anello, come mostra la fotografia, in maniera che la luce venga proiettata verso il soffitto o verso il bordo sporgente di una tettoia. Questa collocazione eviterà anche che, in caso di pioggia, la lampada si bagni. Altri vasi identici, fissati accanto, possono essere utilizzati come portagiornali: ve lo mostra la seconda foto in alto.

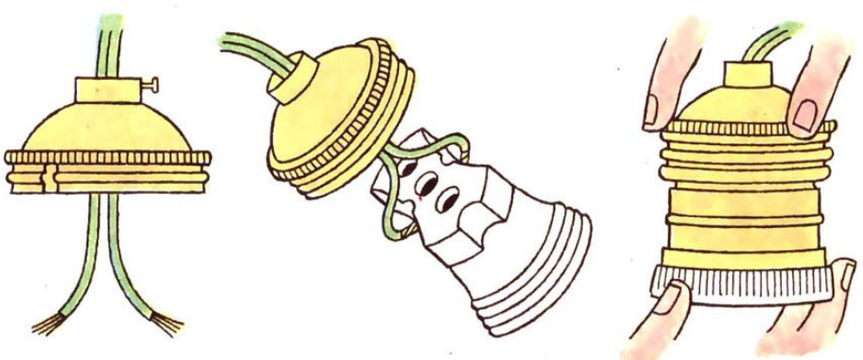

Queste le fasi di montaggio di un normale portalampade. L'impianto elettrico è semplicissimo.

IL FRANCOBOLLO

A cura di Giovanni M. Vassallo dei Servizi Giornalistici Filatelici Bolaffi

I CAMPIONATI MONDIALI DI CALCIO

Sono in pieno svolgimento a Monaco i Campionati mondiali di calcio, il che darà luogo a numerose emissioni commemorative. Già ne sono annunciate dal Liechtenstein (1 val.) e dalla Bulgaria (6 val.). Tali campionati costituiscono un importante contributo alla collezione tematica dedicata allo sport del calcio o agli sport in generale. Gli appassionati di tali collezioni sono molti: basta dare uno sguardo al catalogo Bolaffi che riproduce e quota, oltre a quelli dei Paesi olimpici, tutti i francobolli emessi per Campionati mondiali. Le quotazioni, in molti casi, sono piuttosto alte e allettanti. I francobolli sui mondiali spesso hanno delle originali soluzioni grafiche.

Qui sopra un francobollo della serie italiana emessa per i Campionati di calcio del 1934.

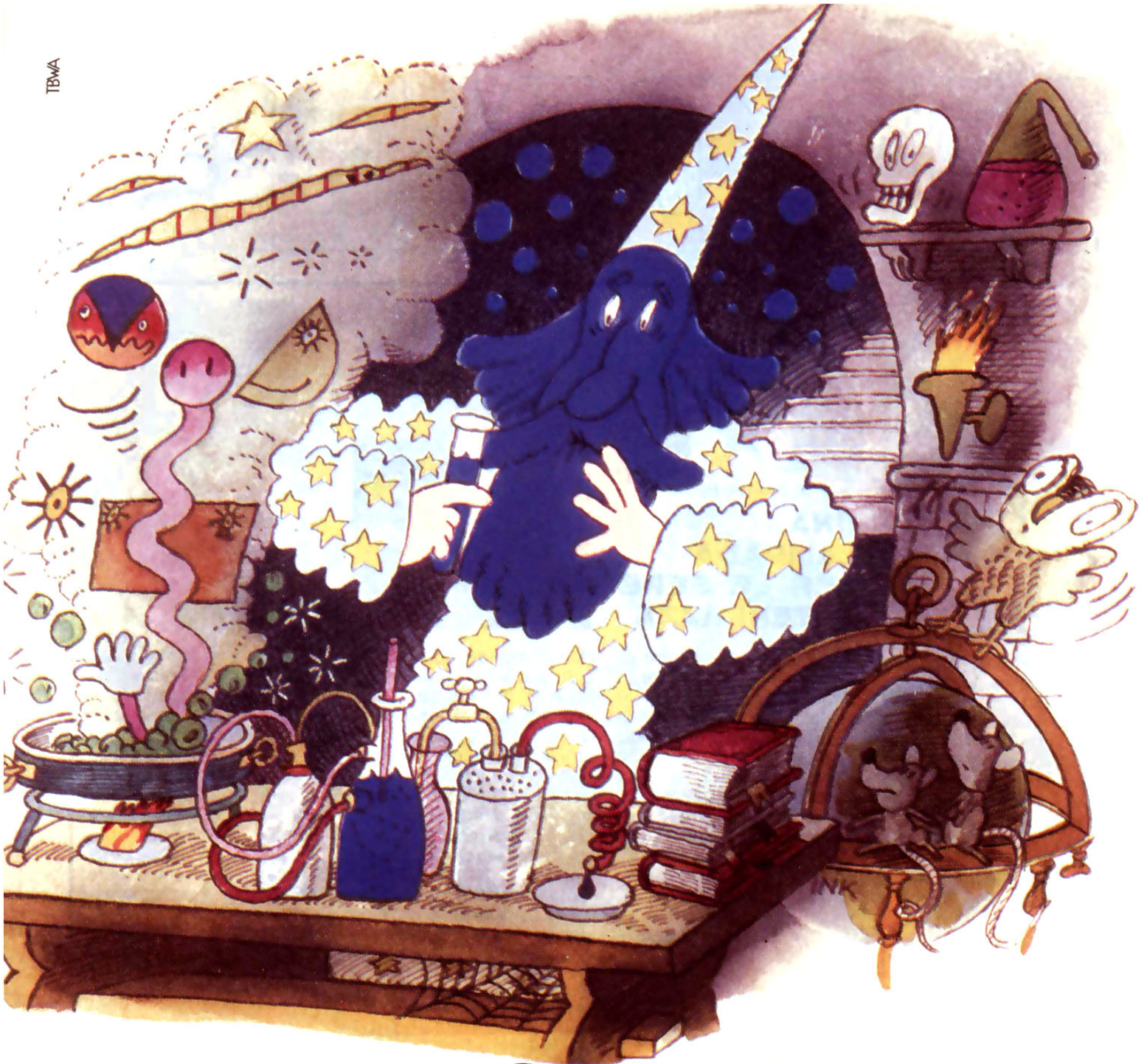

Solo con Giotto Fibra puoi fare un Mago Merlino veramente blu.

I colori piú vivi.

GIOTTO Fibra

COME DOVE QUANDO PERCHE'?

A cura di G. ZANINI

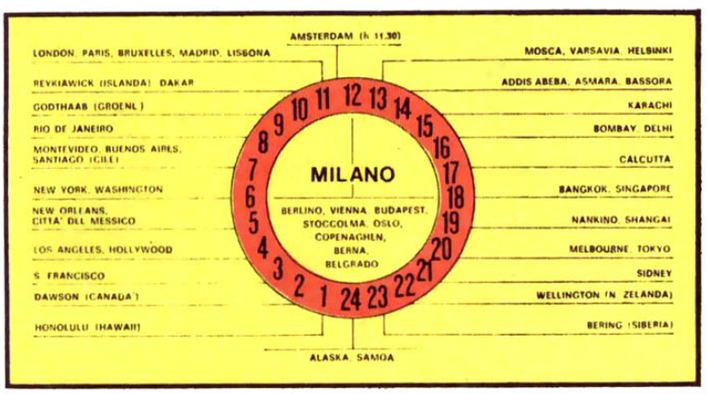

QUANDO

QUANDO DA NOI E' MEZZOGIORNO, CHE ORA E' A TOKIO?

(Angela Altini, Cuneo)

Lo puoi desumere da questa tabella, tenendo presente che in essa non si tiene conto dell'ora legale. Attualmente, per esempio, quando i nostri orologi segnano mezzogiorno, in realtà, per l'ora solare, sono le 11 (l'ora legale è in vigore dal 26 maggio).

COS'È

CHE COS'E' LA LANCIA TERMICA?

(Matteo Salerno, Capri)

E'un nuovissimo strumento impiegato per ora solo nelle cave di pietra o per demolire vecchi edifici, sostituisce le vecchie perforatrici ad aria compressa. Anziché forare, la «lancia termica» fonde i materiali, incidendoli con una punta di calore che sviluppa temperature sui 3500 gradi. Con essa è possibile tagliare e distruggere in brevissimo tempo blocchi di cemento anche di dimensioni gigantesche e lastre di acciaio spesse decine di centimetri. Usata per ora solo a scopi pacifici, la «lancia termica» potrebbe rivelarsi un'arma temibile in caso di guerra.

È VERO

E' VERO CHE I DIRIGIBILI SI FABBRICANO ANCORA?

(Renato Costanzi, Como)

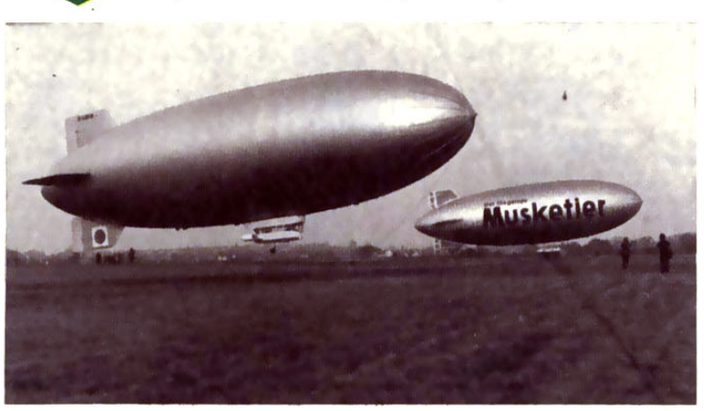

Dopo la sciagura dell' «Hindenburg», nel 1937, la produzione e l'impiego dei dirigibili furono sospesi. Sembrava che l'avvento dell'aviazione commerciale con aerei sempre più grossi e veloci avesse relegato nei musei questo «antico» mezzo di trasporto. Però ora i dirigibili ricominciano a comparire nei nostri cieli. Sono usati soltanto a scopo pubblicitario, per ora, ma con la crisi del petrolio c'è già chi pensa a istituire un vero e proprio servizio passeggeri, e addirittura delle crociere aeree con palloni dirigibili. Oltre tutto i nuovi modelli potrebbero essere gonfiati ad elio, che non è infiammabile (e quindi assai più sicuro dell' idrogeno che si usava una volta, infiammabilissimo) e potrebbero avvalersi di materiali e tecniche molto avanzati, che li renderebbero veloci e manovrabili come gli aerei, ma molto più economici.

QUANDO

QUANDO SONO COMPARSI I PRIMI UCCELLI?

(Carlo Zani, Brescia)

Gli uccelli derivano per evoluzione dai dinosauri, cioè dai mostruosi rettili che popolavano la Terra da 100 a 200 milioni di anni fa. Il primo uccello di cui si sono trovate le tracce fossili tra le rocce è l'Archaeopterix, uno strano essere per metà ancora rettile: era infatti ricoperto di piume, ma aveva ancora un corpo che richiamava le forme dei rettili, con coda cilindrica a placche squamose e bocca provvista di denti aguzzi. Si ritiene che l'Archaeopterix sia comparso sulla Terra cento milioni di anni fa.

La tribù

DOMANDA COMICA

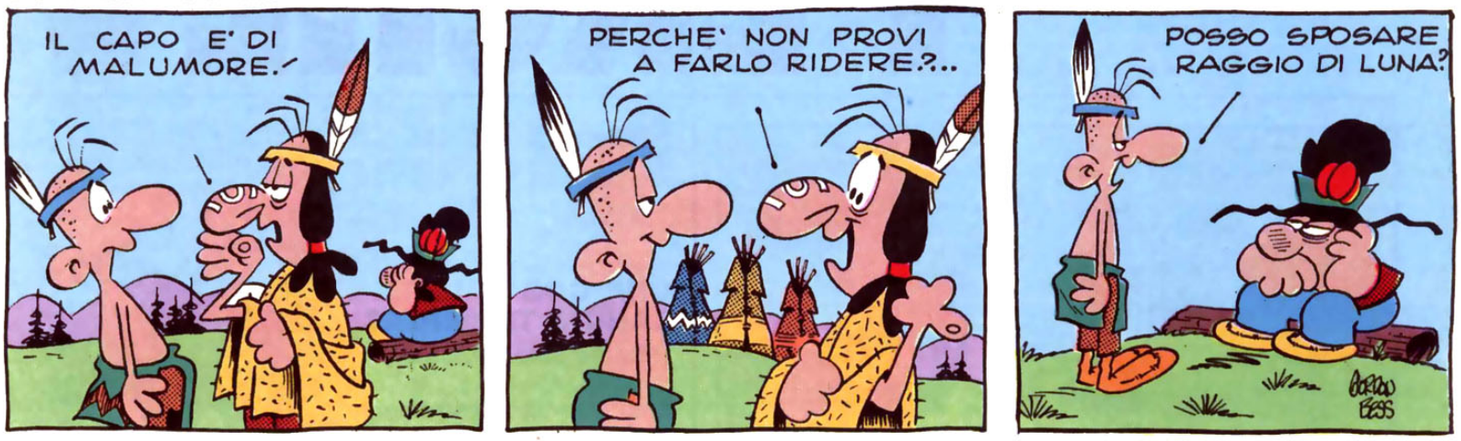

ALTA CUCINA

ATTACCO AL CONVOGLIO

MISTERI NEL WEST

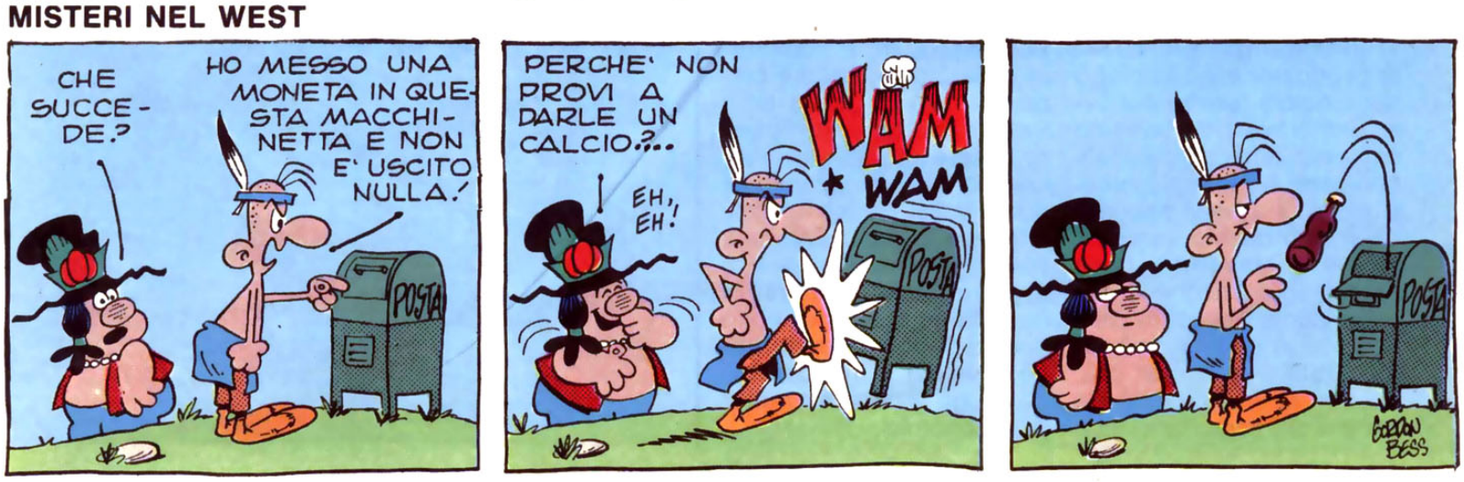

terribile!

COLPA DEL CIBO

di GORDON BESS

MEDICO ESPERTO

TERRIBILE SOSPETTO

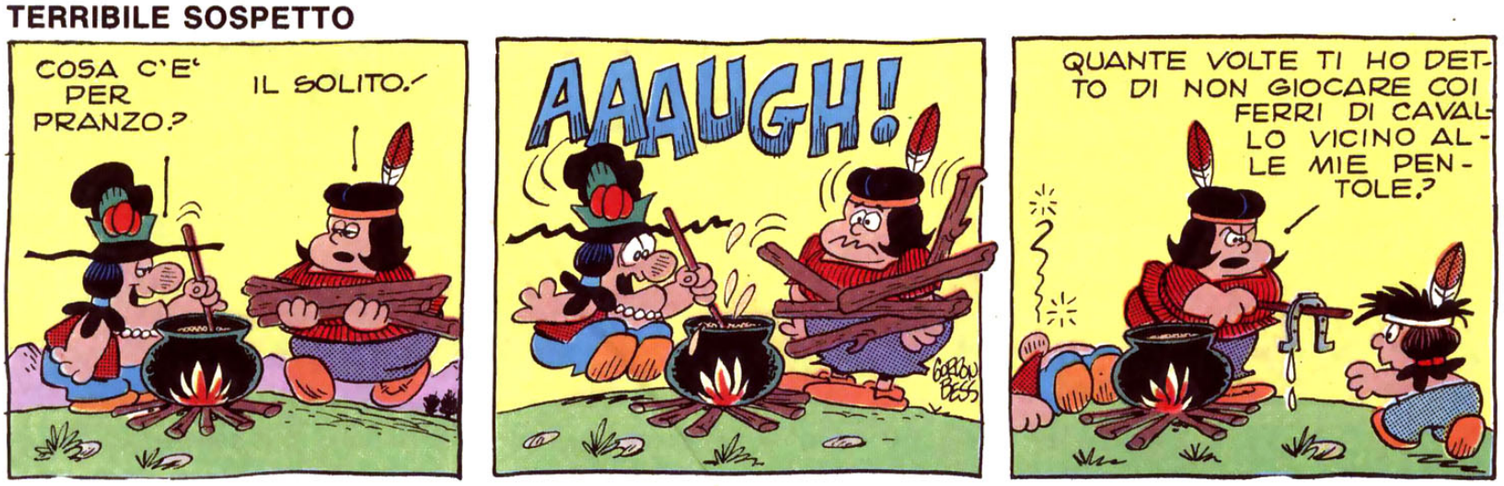

TEMPO AL TEMPO

NICK CARTER STORY

di BONVI

SERBATOIO DA COMBATTIMENTO

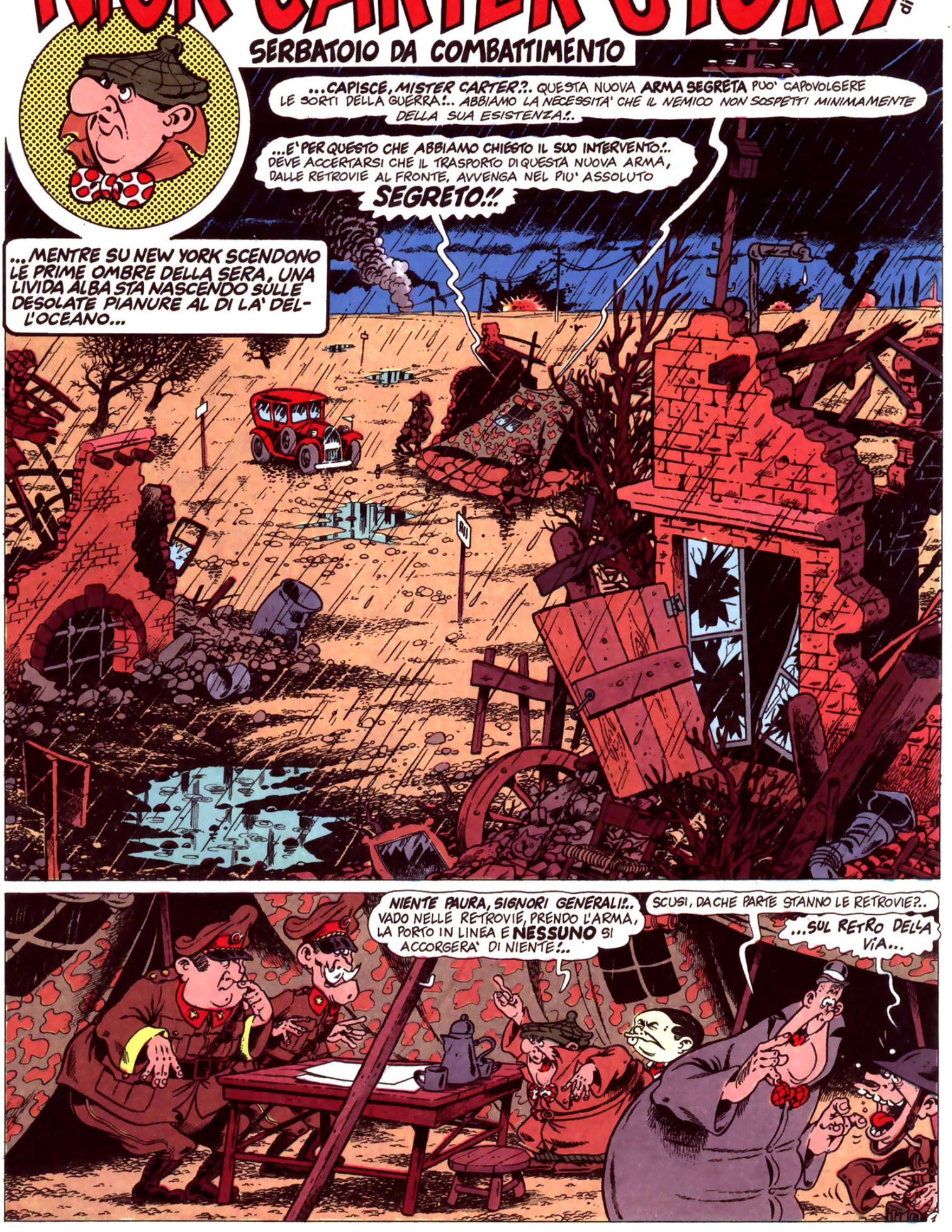

EHI, CAPO!.. MA QUESTO E' UN INTERO TRENO!.. COME FACCIAMO A TRASPORTARLO IN SEGRETO?.. LO TRAVESTIAMO DA PIROSCAFO?..
DICE IL SAGGIO: SE IL TRENO VUOI POLTRALE, LO DEVI MIMETIZZALE!..

CALMA, UOMINI!.. LE NUOVE ARMI SONO SOTTO A QUEI TENDONI... IL TRENO NON CI INTERESSA!..
ACCIDENTI!.. SEMBRANO DEI GROSSI SERBATOI CON UN CANNONE SOPRA!..

ECCO!.. BUONA IDEA, PATSY!.. SVELTI!.. CERCHIAMO QUALCHE PENNELLO E SCRIVIAMOCI SOPRA "SERBATOI"... EH, EH!.. NESSUNO SOSPETTERA' CHE AGGEGGI COSI' INGOMBRANTI SIANO L'ARMA SEGRETA!
FATTO, CAPO!.. ABBIAMO COMPLETATO TUTTE LE SCRITTE!..
TANKS
TANKS
TANKS
BENISSIMO!.. PATSY, METTI SOTTO PRESSIONE LA CALDAIA E PARTIAMO!..

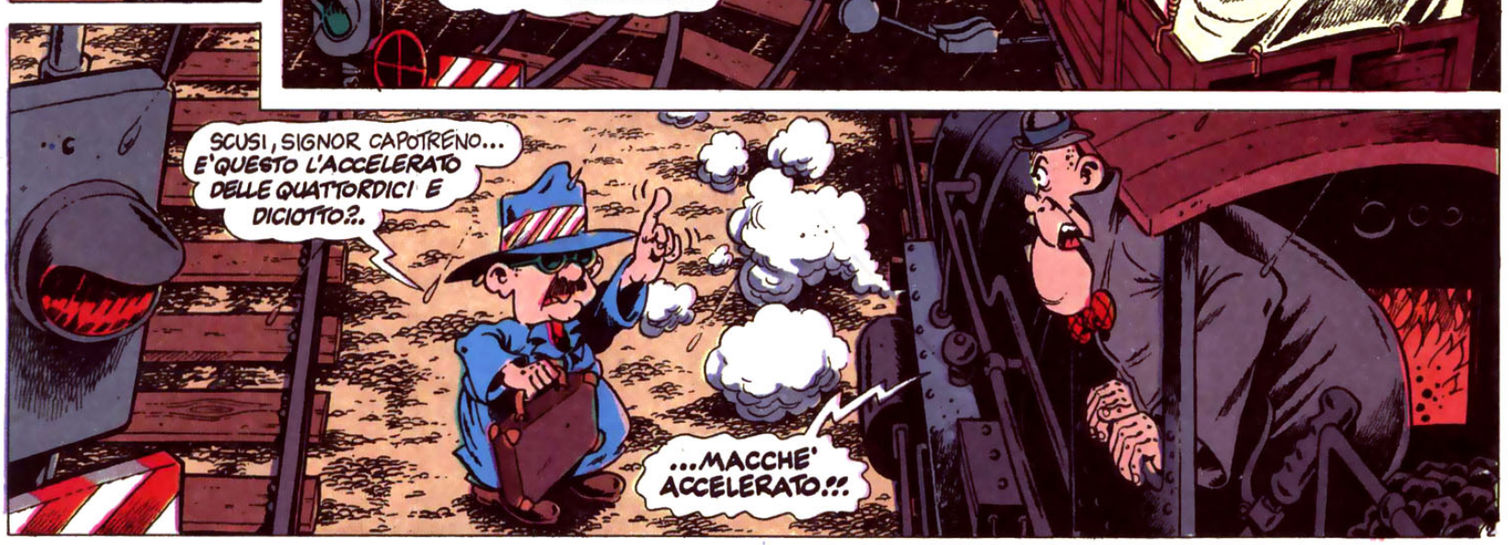
SCUSI, SIGNOR CAPOTRENO... E' QUESTO L'ACCELERATO DELLE QUATTORDICI E DICIOTTO?..
...MACCHE' ACCELERATO!!!

SEGUE

...NON VEDE CHE QUESTO E' UN TRASPORTO MILITARE CON SOPRA DELLE **ARMI SEGRETE** CHE DEVONO ESSERE AL FRONTE PRIMA DI SERA PER SCATENARE LA **PROSSIMA OFFENSIVA?..**

PERBACCO!.. VORREBBE FARMI CREDERE CHE QUESTI NON SONO COMUNI SERBATOI?..

!

MACCHE'!.. E' UN TRUCCO PER...

PAAATSY!!! COSA DIAVOLO STAI DICENDO?!

...NIENTE, CAPO!.. QUESTO SIGNORE VOLEVA SAPERE SE QUESTO ERA L'ACCELERATO DELLE QUATTORDICI E DICIOTTO E ALLORA IO...

...ALLORA IL SIGNORE, MOLTO GENTILMENTE, MI HA DATO **TUTTE** LE INDICAZIONI CHE DESIDERAVO!.. **BUONGIORNO E GRAZIE!..**

110
90
50

ACCIDENTI, PATSY!.. NON TI RENDI CONTO CHE QUEL TIPO POTREBBE ESSERE UNA **SPIA?!**

UNA SPIA?.. UN **VECCHIETTO COSI' GENTILE?!!** MA CAPO... NON TI SEMBRA DI ESAGERARE?..

UHMF...

...QUELLO E' UN VECCHIETTO DEL TUTTO INNOCUO... **GUARDATE, GIOCA CON I COLOMBI!..**

DICE IL SAGGIO: MISTELIOSO E' QUEL SIGNOLE... QUELLO E' UN PICCIONE VIAGGIATOLE!

M5

MALEDIZIONE!.. SE QUELLO E' UNA SPIA, FRA POCO IL NEMICO SARA' AL CORRENTE DI **TUTTO!..** E' MEGLIO ANTICIPARE LA PARTENZA!

25L8-T

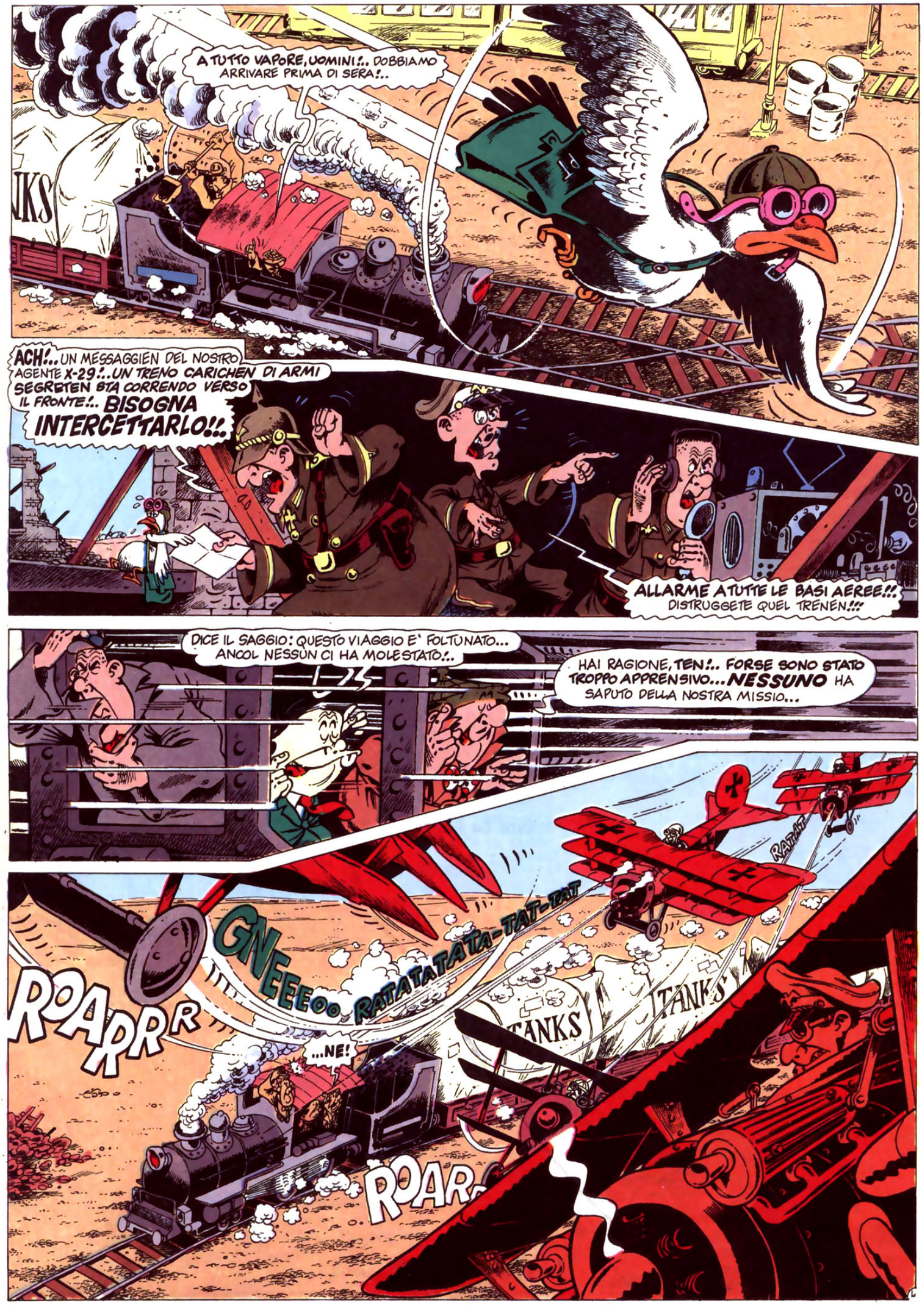
A TUTTO VAPORE, UOMINI!.. DOBBIAMO ARRIVARE PRIMA DI SERA!..
ACH!.. UN MESSAGGIEN DEL NOSTRO AGENTE X-29!.. UN TRENO CARICHEN DI ARMI SEGRETEN BTA CORRENDO VERSO IL FRONTE!.. BISOGNA INTERCETTARLO!!
ALLARME A TUTTE LE BASI AEREE!!! DISTRUGGETE QUEL TRENEN!!!
DICE IL SAGGIO: QUESTO VIAGGIO E' FOLTUNATO... ANCOL NESSUN CI HA MOLESTATO!..
HAI RAGIONE, TEN!.. FORSE SONO STATO TROPPO APPRENSIVO... NESSUNO HA SAPUTO DELLA NOSTRA MISSIO...
RATATAT
ROARRR
GNEEEoo
RATATATATA-TAT-TAT
...NE!
ROAR
TANKS
TANKS

SEGUE

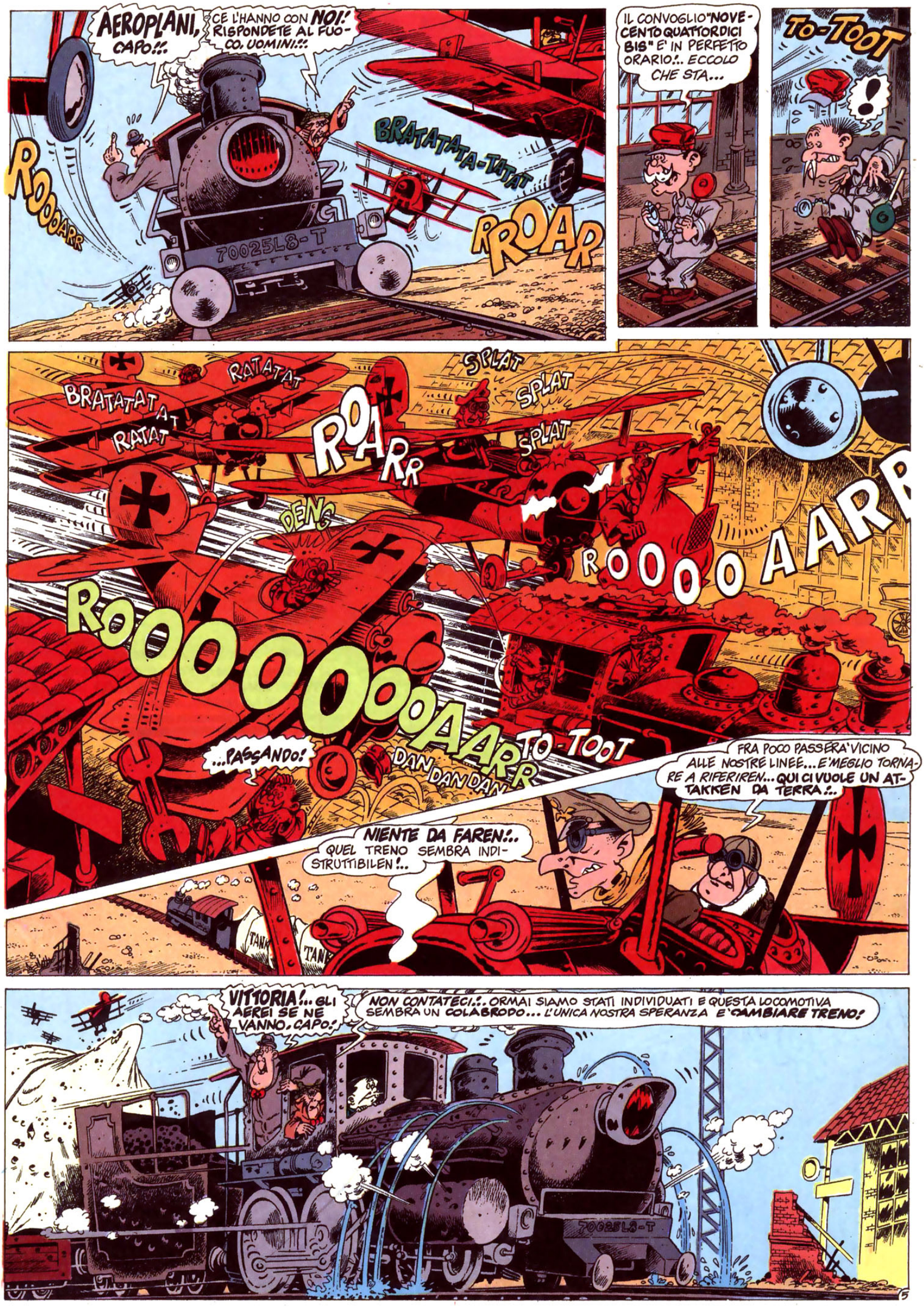
AEROPLANI, CAPO!!!
CE L'HANNO CON NOI! RISPONDETE AL FUOCO, UOMINI!!!
ROOOARR
BRATATATA-TATAT
RROAR
7002518-T
IL CONVOGLIO "NOVECENTO QUATTORDICI BIS" E' IN PERFETTO ORARIO!.. ECCOLO CHE STA...
TO-TOOT
!
BRATATATAT
RATATAT
RATAT
ROARR
SPLAT
SPLAT
SPLAT
DENG
ROOOOOOOOAARR
ROOOOAARR
TO-TOOT
DAN DAN DAN
...PASSANDO!
FRA POCO PASSERA' VICINO ALLE NOSTRE LINEE... E' MEGLIO TORNARE A RIFERIREN... QUI CI VUOLE UN ATTAKKEN DA TERRA!..
NIENTE DA FAREN!.. QUEL TRENO SEMBRA INDISTRUTTIBILEN!..
TANK
TANK
VITTORIA!... GLI AEREI SE NE VANNO, CAPO!
NON CONTATECI!.. ORMAI SIAMO STATI INDIVIDUATI E QUESTA LOCOMOTIVA SEMBRA UN COLABRODO... L'UNICA NOSTRA SPERANZA E' CAMBIARE TRENO!
7002518-T
5

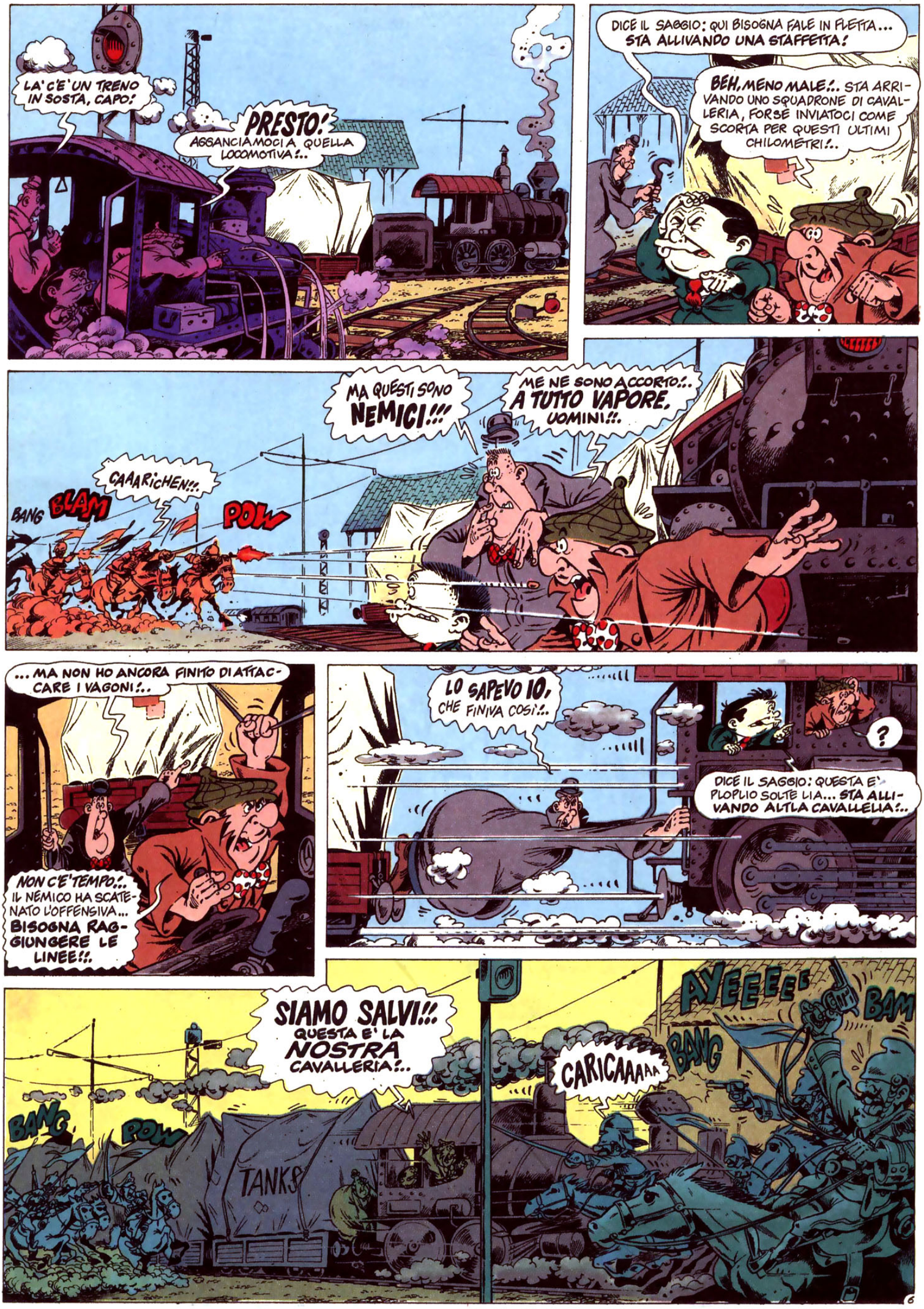
LA' C'E' UN TRENO IN SOSTA, CAPO!
PRESTO! AGGANCIAMOCI A QUELLA LOCOMOTIVA!..
DICE IL SAGGIO: QUI BISOGNA FALE IN FLETTA... STA ALLIVANDO UNA STAFFETTA!
BEH, MENO MALE!.. STA ARRIVANDO UNO SQUADRONE DI CAVALLERIA, FORSE INVIATOCI COME SCORTA PER QUESTI ULTIMI CHILOMETRI!..
MA QUESTI SONO NEMICI!!!
ME NE SONO ACCORTO!.. A TUTTO VAPORE, UOMINI!!.
CAAARICHEN!!.
BANG
BLAM
POW
... MA NON HO ANCORA FINITO DI ATTACCARE I VAGONI!..
NON C'E' TEMPO!.. IL NEMICO HA SCATENATO L'OFFENSIVA... BISOGNA RAGGIUNGERE LE LINEE!!.
LO SAPEVO IO, CHE FINIVA COSI'!..
?
DICE IL SAGGIO: QUESTA E' PLOPLIO SOLTE LIA... STA ALLIVANDO ALTLA CAVALLELIA!..
SIAMO SALVI!!! QUESTA E' LA NOSTRA CAVALLERIA!..
BANG
POW
TANKS
CARICAAAAA
BANG
AYEEEEE
BAM
6

SEGUE

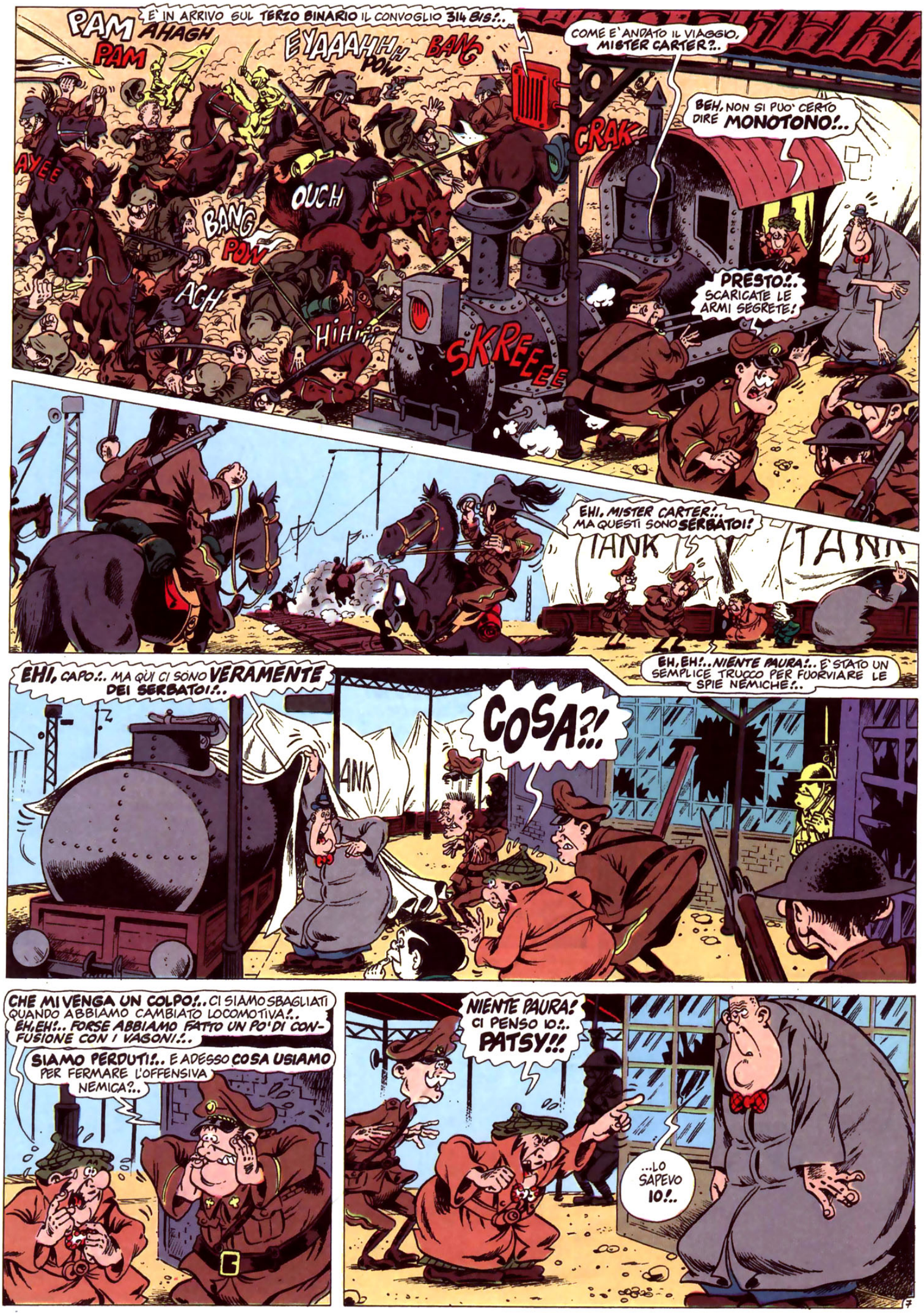
È IN ARRIVO SUL TERZO BINARIO IL CONVOGLIO 314 BIS!..
PAM
AHAGH
PAM
EYAAAHHH
POW
BANG
AYEE
OUCH
BANG
POW
ACH
HIHI
SKREEEE
COME È ANDATO IL VIAGGIO, MISTER CARTER?..
BEH, NON SI PUÒ CERTO DIRE MONOTONO!..
CRAK
PRESTO!.. SCARICATE LE ARMI SEGRETE!
EHI, MISTER CARTER!.. MA QUESTI SONO SERBATOI!
TANK
TANK
EHI, CAPO!.. MA QUÌ CI SONO VERAMENTE DEI SERBATOI!..
COSA?!!
ANK
EH, EH!.. NIENTE PAURA!.. È STATO UN SEMPLICE TRUCCO PER FUORVIARE LE SPIE NEMICHE!..
CHE MI VENGA UN COLPO!.. CI SIAMO SBAGLIATI QUANDO ABBIAMO CAMBIATO LOCOMOTIVA!.. EH, EH!... FORSE ABBIAMO FATTO UN PO' DI CONFUSIONE CON I VAGONI!..
SIAMO PERDUTI!.. E ADESSO COSA USIAMO PER FERMARE L'OFFENSIVA NEMICA?..
NIENTE PAURA! CI PENSO IO!.. PATSY!!
...LO SAPEVO IO!..

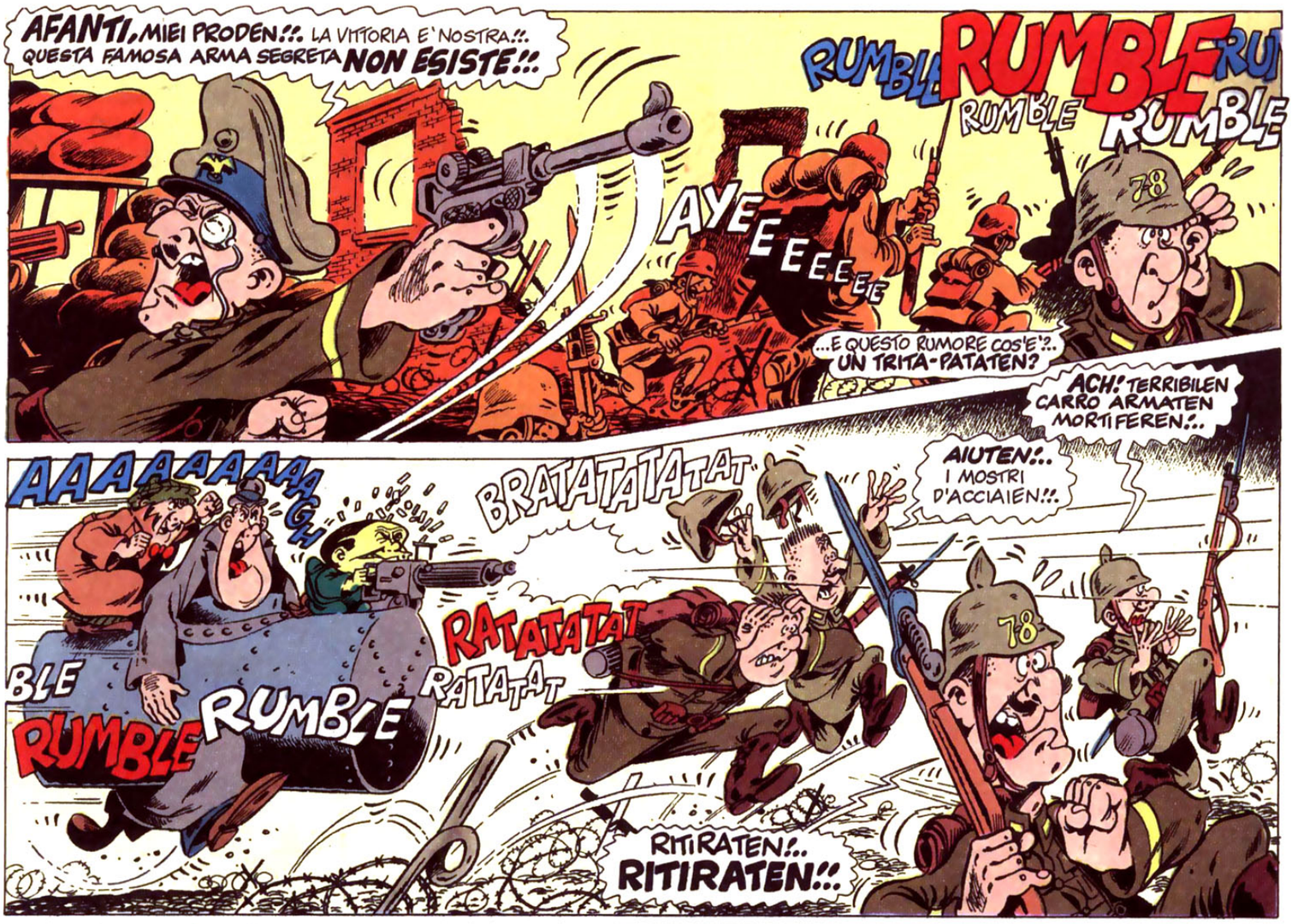
AFANTI, MIEI PRODEN!!. LA VITTORIA E' NOSTRA!!. QUESTA FAMOSA ARMA SEGRETA NON ESISTE!!
RUMBLE RUMBLE RUMBLE RUMBLE RUMBLE
AYEEEEEEE
...E QUESTO RUMORE COS'E'?.. UN TRITA-PATATEN?
ACH! TERRIBILEN CARRO ARMATEN MORTIFEREN!..
AAAAAAAAAGH
BRATATATATAT
AIUTEN!.. I MOSTRI D'ACCIAIEN!!.
RATATATAT
RATATATAT
BLE RUMBLE RUMBLE
RITIRATEN!.. RITIRATEN!!

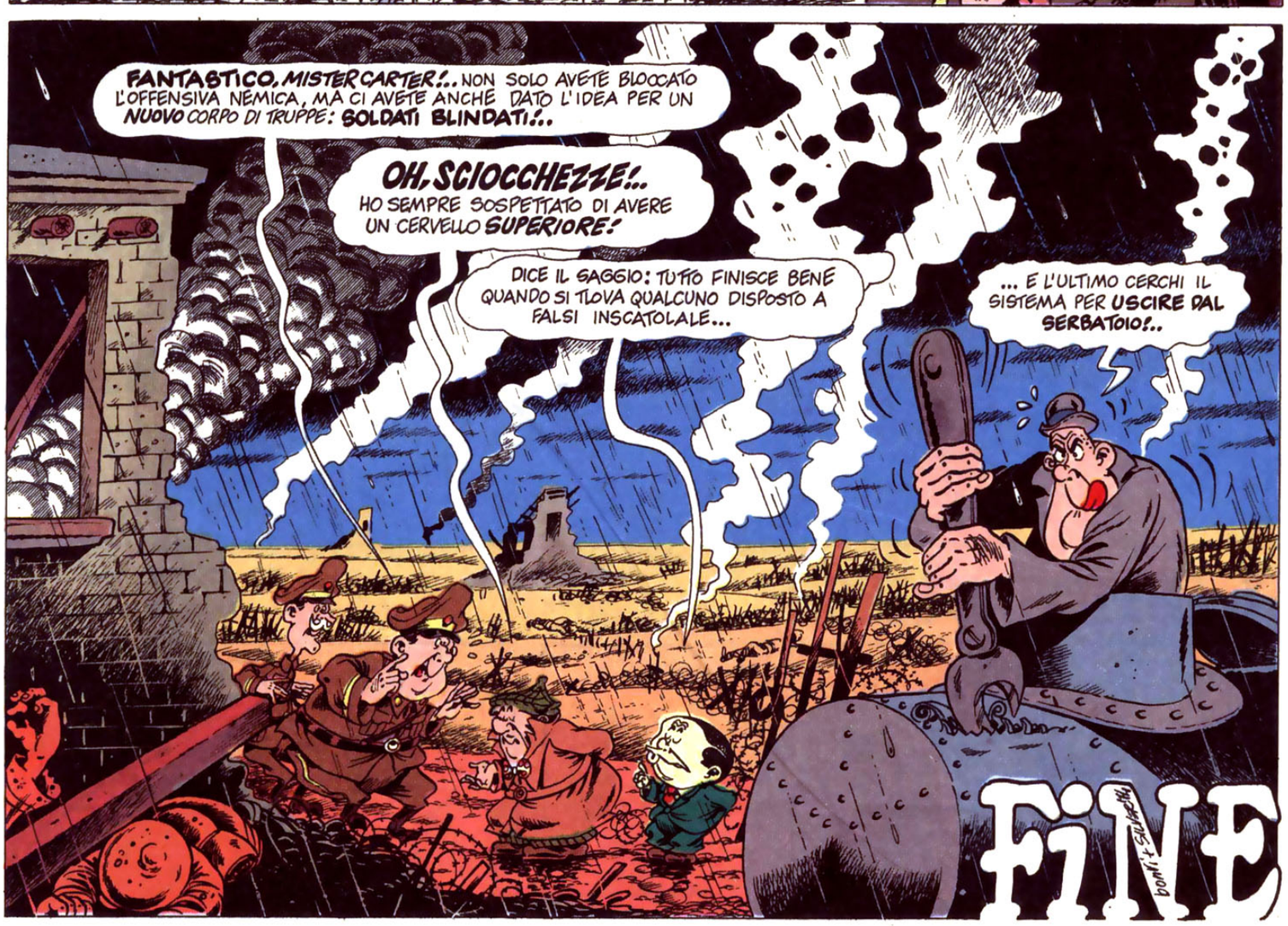
FANTASTICO, MISTER CARTER!.. NON SOLO AVETE BLOCCATO L'OFFENSIVA NEMICA, MA CI AVETE ANCHE DATO L'IDEA PER UN NUOVO CORPO DI TRUPPE: SOLDATI BLINDATI!..
OH, SCIOCCHEZZE!.. HO SEMPRE SOSPETTATO DI AVERE UN CERVELLO SUPERIORE!
DICE IL SAGGIO: TUTTO FINISCE BENE QUANDO SI TROVA QUALCUNO DISPOSTO A FALSI INSCATOLARE...
... E L'ULTIMO CERCHI IL SISTEMA PER USCIRE DAL SERBATOIO!..
FINE

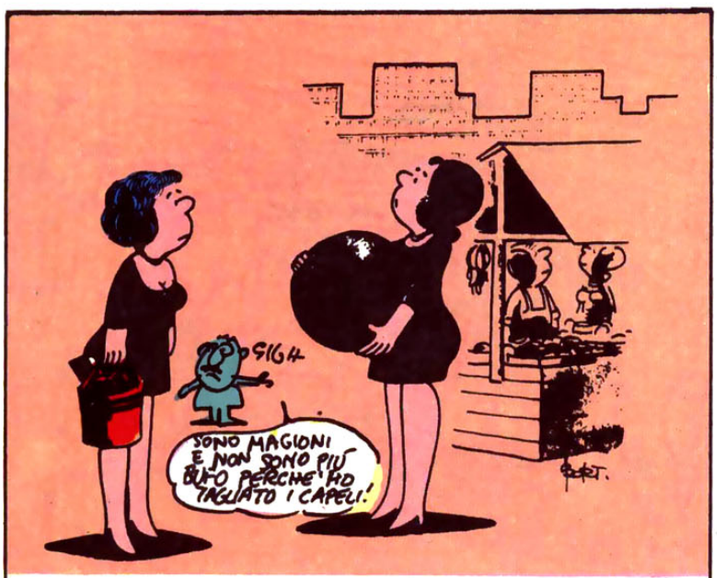

— Ha visto, signora?... La frutta è aumentata ancora!

— Il nuovo anestesista non mi convince...

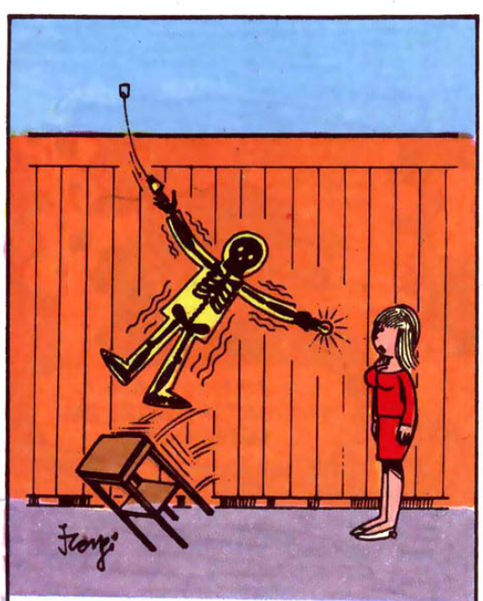

— Bravo, caro: adesso s'accende!

— Mi hanno detto che quando un artista muore i suoi quadri aumentano di prezzo.

— Per forza ho il naso rosso! Se preferissi il vino bianco, sarei pallido!

L'ASTUTO ULISSE

l'Odissea riveduta da Carnevali

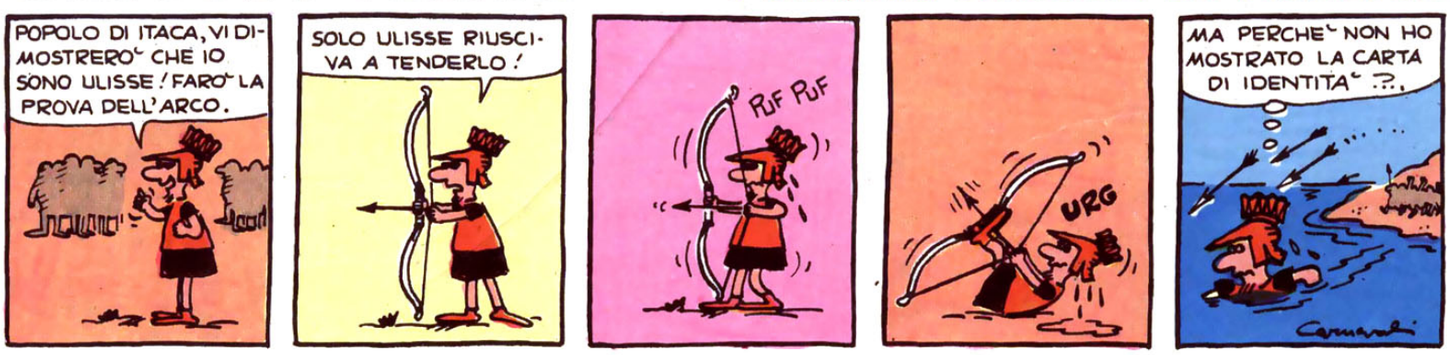

ZOOM SPORT
SETTIMANA
INSERTO
DI ATTUALITA'
DEL CORRIERE DEI RAGAZZI

ANCORA SFORTUNA PER LE FERRARI

Sorte avversa per le Ferrari. Anche a Monaco, Clay Regazzoni (nella foto) e Niki Lauda hanno deluso. Il primo ha fatto un testa-coda perdendo molte posizioni, il secondo ha dovuto ritirarsi per un banale guasto elettrico. Ha vinto Peterson con la Lotus. Nulla è perduto per i ferraristi che in classifica sono al secondo e al terzo posto dietro E. Fittipaldi.

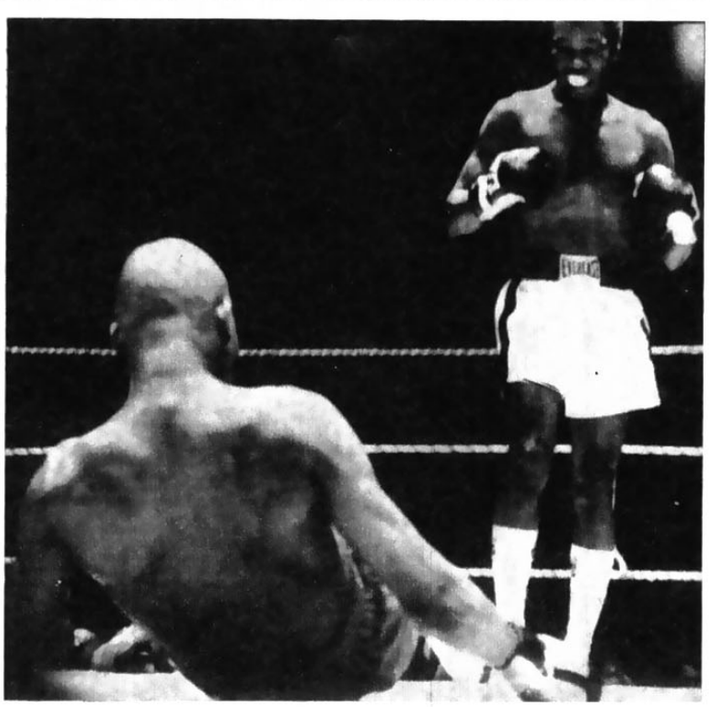

IL MEZZO CAMPIONE DEL MONDO

Con un gancio sinistro alla settima ripresa, Valdez nella foto in piedi, ha messo K. O. il «gigante pelato» Briscoe, conquistando metà del titolo dei medi versione WBC (l'organizzazione della boxe mondiale che ha destituito Monzon). L'altra metà, versione WBA, rimane ancora in mano all'argentino, a patto che si decida a combattere più spesso.

A cura di GIANFRANCO JOSTI - Testi di ELIO GABAGLIO

DOPO L'ARGENTINA VI PRESENTIAMO LE ALTRE DUE RIVALI DELL'ITALIA

HAITI: SARA' DAVVERO UNA SQUADRA MATERASSO?

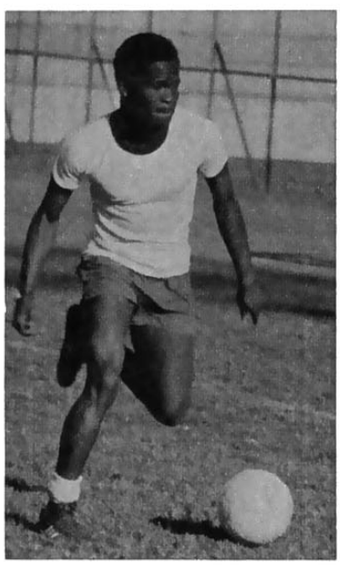

Il prudente c. t. della nostra nazionale, Valcareggi diventa addirittura enigmatico se il discorso riguarda Haiti. La ragione è precisa: la squadra haitiana vale, più o meno, quanto una modesta formazione italiana di serie C; ma il ricordo della sconfitta subita in Inghilterra ad opera della Corea è troppo bruciante. Haiti, insomma, rappresenta lo spettro della Corea. Ma in effetti non dovrebbe andare molto lontano sulla strada dei mondiali di Monaco. E' una squadra composta da giocatori di colore nella quale il solo giocatore bianco, Vorbe, fa la parte di Rivera. Una curiosità: l'unico professionista tra i calciatori haitiani è il centromediano Nazaire, che gioca in Francia nel Valenciennes (serie B). Haiti è arrivato ai mondiali travolgendo Porto Rico nel primo turno eliminatorio (7-0 e 5-0) e imponendosi nel torneo di qualificazione con i seguenti punteggi: Haiti-Antille Olandesi 3-0, Haiti-Trinidad 2-1, Honduras-Haiti 0-1, Guatemala-Haiti 1-2, Messico-Haiti 1-0.
PORTIERI: Francillon, Piquant, Joseph. DIFENSORI: Bayonne, Auguste, Nazaire, Jean-Joseph, M. Léandre, Ducoste, André, Gilles. CENTROCAMPISTI: Vorbe, Désir, Antoine, François, S. Racine. ATTACCANTI: Guy Saint Vil, Barthélemy (foto a destra), F. Léandre. Saint Vil, Sanon (foto a sinistra), E. Racine.

L'ALLENATORE ITALIANO LICENZIATO

A destra Trevisan, l'allenatore italiano che ha guidato Haiti durante la fase eliminatoria dei mondiali. Il presidente, non appena saputo che Haiti faceva parte dello stesso girone dell'Italia, lo ha licenziato per timore che facesse la «quinta colonna».

CON I POLACCHI ATTENZIONE A NON FARE LA FINE DEGLI INGLESI

Quando parla della Polonia, il c. t. Valcareggi diventa più prudente di quanto non sia per temperamento: il fatto è che questi polacchi fanno paura. Apparentemente il loro merito calcistico maggiore è quello di avere eliminato l'Inghilterra. Il 2-0 inflitto agli inglesi nella partita di andata e, ancor più, l'1-1 del ritorno sul campo dei «maestri» britannici sono frutto di un profondo studio degli avversari e dell'applicazione della tattica più idonea alle caratteristiche di gioco dei calciatori a disposizione del commissario tecnico Gorski. La Polonia; insomma, è diventata una squadra con i piedi ben piantati per terra; anche se a Monaco mancherà Lubanski, il più celebrato asso del calcio polacco, ora convalescente per un intervento chirurgico al menisco.
La Polonia si è classificata per i mondiali grazie ai seguenti risultati: Galles-Polonia 2-0; Polonia-Inghilterra 2-0; Polonia-Galles 3-0; Inghilterra-Polonia 1-1.
L'elenco dei ventidue polacchi che giocheranno ai mondiali è il seguente: PORTIERI: Fisher, Tomaszewski, Kalinowski. DIFENSORI: Szymanowski, Gut, Gorgon, Wieczorek, Bulzacki, Zmuda, Musial. CENTROCAMPISTI: Cmikiewicz, Deyna, Kasperczak, Maszczyk, Jakobczak. ATTACCANTI: Lato, Szarmach, Gadocha, Domarski, Kapka, Kmiecik, Kusto.

UN PORTIERE CHE PARA TUTTO

Nella foto sopra, i polacchi in azione contro la Fiorentina in una partita amichevole giocata in primavera: si notano Lato (a sinistra) e Cmikiewicz, in mezzo il viola Caso. A destra il portiere Tomaszewski, che a Wembley parò tutto.

SI CONCLUDE
LA NOSTRA STORIA
DEI MONDIALI

LA LEGGENDA MESSICANA

Dopo l'umiliazione del 1966 in Inghilterra, l'avventura «mondiale» dell'Italia torna al livello delle sue migliori tradizioni. In Messico, negli ottavi di finale dei mondiali, tuttavia, l'Italia trova difficoltà contro avversari non certo irresistibili come Israele, Uruguay e Svezia. Bene o male, però, grazie a un solo gol segnato da Domenghini agli svedesi, la squadra italiana riesce a passare il turno. Nei quarti di finale si scatena; ne fanno le spese i messicani, travolti sotto una piccola valanga di gol firmati Rivera, Mazzola, Gori e Domenghini. Tre giorni dopo, il 17 giugno, battono in modo rocambolesco ed esaltante una delle grandi favorite, la Germania occidentale. E' una partita destinata a entrare nella leggenda del calcio. Rivera, nei tempi supplementari, siglerà il 4 a 3 della vittoria.
La finale per il titolo vede l'Italia opposta al Brasile. Boninsegna (al 37') riesce a pareggiare il gol fatto dal favoloso Pelé al 18'; poi Gerson segna il secondo gol dei brasiliani. Le speranze naufragano con i gol di Jairzinho al 71' e di Carlos Alberto all'86'. E vengono anche i «sei minuti» di Rivera, che scateneranno, a mondiali finiti, una grossa polemica. E' sull'onda di questi ricordi e soprattutto del fantastico 4-3 con i tedeschi che l'Italia parte tra le favorite dei prossimi mondiali.

L'ABBRACCIO DEL 4 A 3

L'indimenticabile 17 giugno del 1970, l'incontro con i tedeschi si trasforma in un'emozionante e difficilmente ripetibile botta e risposta. Sul 3 a 3 arriva la prodezza di Rivera e l'Italia vince ed entra in finale (nella foto Rivera abbracciato da Riva dopo aver segnato lo storico gol del 4 a 3).

I «MESSICANI» DI VALCAREGGI

In piedi da sinistra: Albertosi, Facchetti, Rosato, Domenghini, Boninsegna, Riva. Accosciati: Bertini, Cera, Mazzola, De Sisti, Burgnich.

MA IN FINALE LE PRENDIAMO DAL BRASILE DI PELE'

Nella finale con il Brasile, l'Italia si disunisce: dopo il pareggio di Boninsegna al gol di Pelé, le nostre speranze naufragano con i gol di Gerson, di Jairzinho e di Carlos Alberto. Il Brasile si assicura per sempre la coppa Rimet (nella foto Pelé in trionfo).

ZOOMSPORT

a cura di GIANFRANCO JOSTI - Testi di ELIO GABAGLIO

UNO SPORT SCONOSCIUTO

C'è uno sport elegante e spettacolare, scoperto da poco in Italia e destinato a diffondersi. E' la ginnastica ritmica moderna, un condensato di grazia e virtù atletiche. Le «uscite» a squadre della nostra nazionale sono state soddisfacenti: un bronzo a Cuba nel '71 e un quarto posto a Rotterdam lo scorso anno. Ora tentiamo anche l'avventura delle gare individuali. La milanese Odorici (nella foto) sarà la portacolori a Madrid nel 1975. La Odorici con la Casarotti e la Stefani, preparate dalla sign. Elda Duca, si è già imposta in numerose gare nazionali.

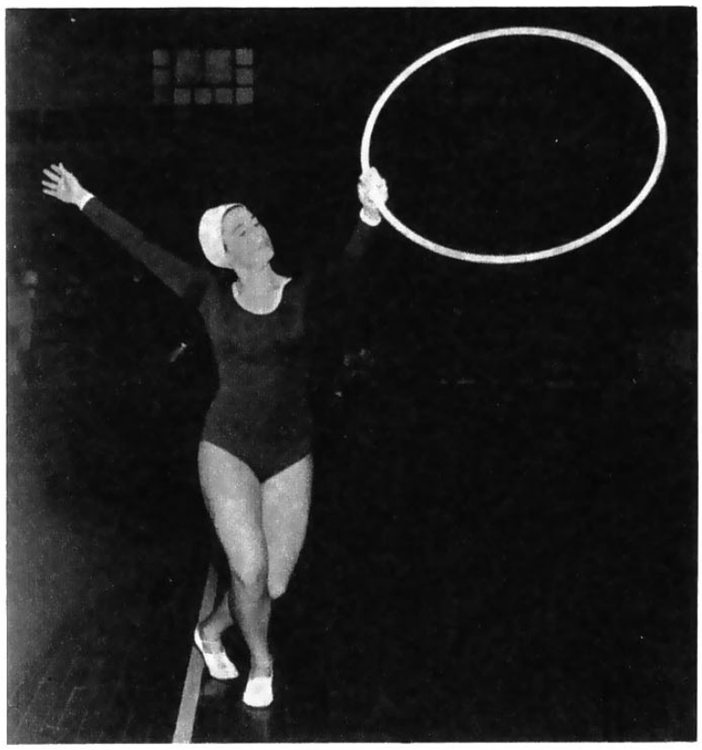

SI SCONTRANO A INDIANAPOLIS A 300 ALL'ORA. ILLESI!

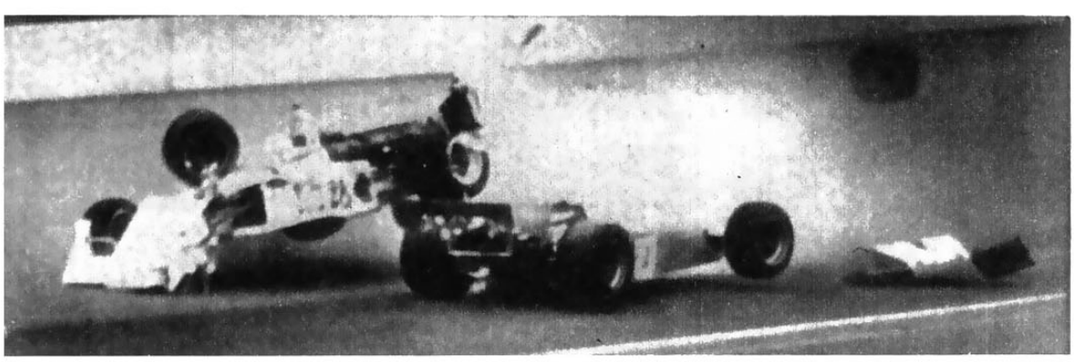

Lee Brayton (n. 28) è volato con la sua macchina a quasi 300 all'ora contro quella di Tom Bigelow, nel primo giro di una corsa. I piloti sono usciti entrambi illesi.

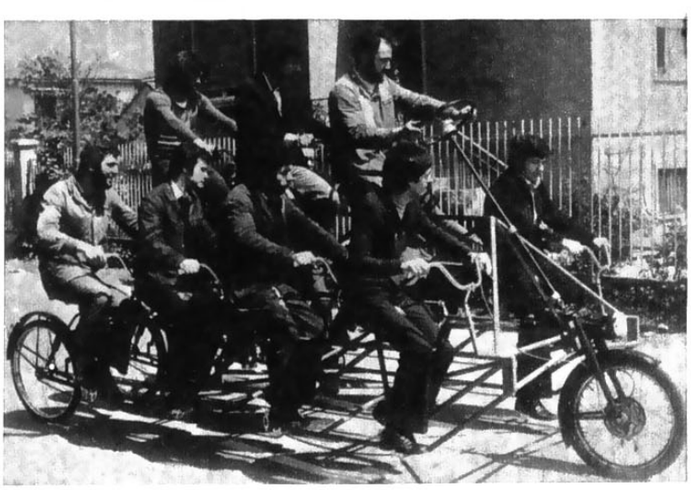

RAMAZZOTTI

IL BICICLONE A 11 POSTI

Quella che vedete è forse l'unica bici capace di portare 11 passeggeri in una volta sola. L'hanno costruita quattro milanesi. Si chiama «Undecam Quattropassi».

GIOCANO AL CALCIO ANCHE LORO

I cinesi hanno chiesto da tempo di essere ammessi a far parte della Fifa. Pare che siano fortissimi nel gioco del pallone. Per il momento sono stati invitati ai giochi asiatici. La Fifa deciderà l'11 giugno se ammetterli o no. I cinesi chiedono che venga espulsa Formosa.

LE PARTITE CHE NON CONTANO

DI GIGI BOCCACINI

Si giocano le partite premondiali, ogni incontro è seguito con morbosa curiosità. Spesso ne nascono risultati imprevisti, ed ecco accendersi i fuochi delle polemiche. Discussioni senza fine, talvolta senza buonsenso. Servono per ingannare il tempo, non certo per chiarire le idee, queste gare che precedono da vicino la grande sfida iridata paiono fatte apposta per ingarbugliare le previsioni. Ciascuno, in proposito, ha i suoi ricordi nel cassetto, a me, se appena vado indietro negli anni; torna in mente il Brasile che vidi in uno di questi incontri di prova alla vigilia del campionato messicano.

Ci aspettavamo chissà quale spettacolo, la realtà fu invece cosa quasi pietosa. Pelé, sì e no, si prese il gusto d'impegnarsi per una decina di minuti poi rimase in campo a far numero, tutti gli altri, ma proprio tutti, pasticciavano che era un dispetto vederli. E, a ogni sbaglio, erano gesti di stizza e di rabbia, erano bisticci all'apparenza convinti, persino il commissario tecnico Zagalo, quando l'incontro finì, aveva inalberato la faccia feroce di chi non riesce a nascondere una profonda delusione.

Gli «osservatori» non sapevano che dirsi. Qualcuno si lasciò prendere la mano, profetizzò per il Brasile cose nere. Qualche altro, più prudente, biascicò il rosario di scuse di comodo, tanto per giustificare una così mediocre prestazione. Poi, passarono pochi giorni. E la pregiata ditta «Pelé e C.» salì in cattedra ad impartir lezioni, persino Felix, quel portiere che davvero valeva scarsi soldi, magari non si trasformò in campione, ma cominciò onestamente a... parare, evitando almeno le papere clamorose.

Queste partite, insomma, servono in modo relativo. Possono magari trarre in inganno, regalando pericolose illusioni. Ma il loro risultato, in realtà non conta, una squadra si trasforma e diventa se stessa esclusivamente nel clima arroventato della competizione mondiale, quando la grinta è chiamata a sorreggere ed a guidare la classe.

ECCO I VINCITORI!

VINCONO UN VIAGGIO A MONACO PER DUE PERSONE:

Arcangelo Albanese, S.-Vincent

Stefania Petrella Milano

Daniele Sommavilla, Belluno

Daniela Rasero Asti

Ferdinando Ciafrè Iesi (Ancona)

Pinuccia Olgiati Magenta (MI)

Paola Cecchellero Milano

Tiziana Olivares Vittuone (MI)

Alberto Salvaterra Milano

Inoltre: Marco Lombardi, Pavia, e Ermanno Busetti, Sacrofano (Roma), dei quali non abbiamo ricevuto in tempo le fotografie.

VINCONO UN BUONO ACQUISTO PRESSO LA RINASCENTE UPIM:

Cinzia Cefalota, Piacenza - Giuliana Gasparini, Correggio (RE) - Franco Scancarello, Moncalieri (TO) - Patrizia e Mariella Zanchi, Brindisi - Michele Demaria, Rivoli (TO) - Monica Grimaldi, Udine - Silvia Zaffaroni, Milano - Antimo Marino, Napoli-Fuorigrotta-Antonello Delle Canne, Ravenna - Massimo Giaiotto, Udine - Stefano Bonassi, Brescia - Antonella Musso, Terruggia (AL).

VINCONO UN TELEVISORE PHILIPS:

Giuseppe Pezzinga, Catania - Maria Teresa Ardau, Iglesias (CA) - Massimo Varenna, Varallo (VC) - Marco Pisoni, Vigevano (PV) - Cristina Colombo, Bergamo - Valeria De Bartolomeis, S. Omero (TE) - Antonio Erba, Lissone (MI) - Alfredo Carratello, Palermo - Andrea Angeleri, Vigevano (PV) - Fontana Enrico Delfino, Scandiano (RE).

VINCONO UNA BICICROSS GIORDANI:

Daniele Alberganti, Verbania-Intra (NO) - Ornella Tematis, Nichelino (TO) - Stefano Vallini, Roma - Adriana Bernardelli, Milano - Patrizia Mazzola, Palermo - Maurizio Nannini, Ferrara - Monica Malavasi, Moglia di Sermide (MN) - Marca Bassani, Monza (MI) - Sergio Besozzi, Cesano Boscone (MI) - Roberto Sorce, Roma - Michele La Corte, Michele. Augusta (SR) - Vincenzo Sicono, Grumo Appula (BA) - Massimiliano Caserta, Reggio Calabria - Massimo Fonio, Novara Francesca Romana Rossi, Roma - Luigina Bellitti, Sutera (CL) - Fernando Balestrero, Rocchetta Lig. (AL) - Franco Maggioni, S. Vittore Olona (MI) - Antonella Parimbelli, Ciserano (BG) - Laura Montanari, Pavia - Laura Del Gobbo, Roma (Casal Palocco) - Gian Piero Gonella, Boca (NO) - Tommaso Boccanfuso, Napoli - Serena Pezzoli, Minerbio (BO) - Alessandro Bolli, Montefano (MC). Patrizia Crescio, Pegli (GE) - Mauro Vanin, Gardigiano (VE) - Gianfranco Zarrella, Monfalcone (GO) - Maurizio Invernizzi, Urgnano (BG) - Antonella Soresi, Pantigliate (MI) - Enrico Combetto, Torino - Tiziana Saulli, Roma - Piera Pirani, Bologna - Giovanni Volpe, Roma - Maria Cristina Malverti, Modena - Cristiana Grospietro, Montemagno (AT) - Gennaro Di Benedetto, Barletta (BA) - Bruno Grizzaffi, Udine - Carlo Luoni, Gallarate (VA) - Anna Maria Rigato, Schio (VI) - Francesco Sidoti, Livorno - Giorgio Galanti, Verona - Tiziano Bonella, Borgovalsugana (TN) - Mariella Mascarino, Milano - Marco Raibaldi, Savona - Elio La Barbera, Roma - Alberto Vivaldi, Livorno - Roberto Scacchi, Roma - Vittorio Mangano, Inzago (MI) - Fabio Carolini, Roma.

VINCONO UN PROIETTORE:

Stefano Trombetta, Udine - Alfredo Miletti, Bonito (AV) - Tadini Vittorio, Arona (NO) - Alberto Capriglioni, Trento - Paolo Aprile, Roma - Aldo L' Amaro, Genova - Pier Carlo Ghizzi, Legnano (MI) - Franco Caracciolo, Milano - Maurizio Gambero, Catania - Francesco Longo, Lamezia Terme (CZ) - Claudio Beccio, Ivrea (TO) - Giovanni Innamorati, Roma - Mario Lombardo, Catania - Daniele Simoni, Bologna - Marco Cloblisch, Vicenza.

ZOOM ATTUALITA'

A cura di BARTOLO PIEGGI

MARTELLINI: E' DESTINATO A RESTARE LA «VOCE» CHE NON SI VEDE

Non so se lo avete notato, ma fra tutti i commentatori sportivi della TV, Nando Martellini è l'unico che si vede di rado. Trasmettono gare di ciclismo e appare Dezan, detto il gagà; danno ippica e si vede Giubilo. Martellini invece non compare quasi mai sul piccolo schermo. Sono passati 41 anni da quando Carosio, l'1 gennaio 1933, fece la prima radiocronaca di una partita di calcio, Italia-Germania (3-1), e, nonostante l'avvento della TV, Martellini è destinato, come Carosio, a restare «la voce». Sarà «la voce» di giugno per i mondiali di calcio che si disputeranno nella Germania occidentale.

IN SELLA AL POGO COMPIE 15 MILA BALZI CONSECUTIVI

Siamo stati i primi in Italia a mostrarvi, un anno fa circa, una foto del «pogo» meccanico. Con questo insolito giocattolo che da noi ancora non si vende, il piccolo americano Joe Carlisle di 12 anni (nella foto) ha ottenuto un singolare primato mondiale: ha fatto quindicimila balzi consecutivi.

28 GIUGNO 1914: L'ATTENTATO DI SARAJEVO

Il 28 giugno 1914 Gavrilo Princip, rivoluzionario bosniaco, minato dalla tubercolosi, spara sull'auto che trasporta l'erede al trono austriaco (nella foto) e la moglie uccidendoli. Un mese dopo scoppia la guerra.

Quel giorno, 28 giugno 1914, faceva caldo in Europa. A Sarajevo, capitale della Bosnia-Erzegovina, ex province turche annesse all'Austria-Ungheria nel 1908 (oggi fanno parte della Jugoslavia) era una limpida mattinata di sole. Alle 10.50, un rivoluzionario, Gavrilo Princip, uccide a colpi di pistola l'erede al trono austriaco Francesco Ferdinando e la moglie, che attraversavano la città in auto. Il giovane attentatore e i complici, che volevano l'indipendenza del Paese, sono subito arrestati e comincia per loro una lunga prigionia. Per il mondo comincia un mese angoscioso. Per trenta giorni i governanti d'allora, divisi da orgogli e interessi, si agitano, discutono. Poi, prendendo a pretesto l'attentato, si dichiarano guerra: è il 28 luglio. In quattro anni moriranno 8.500.000 persone.

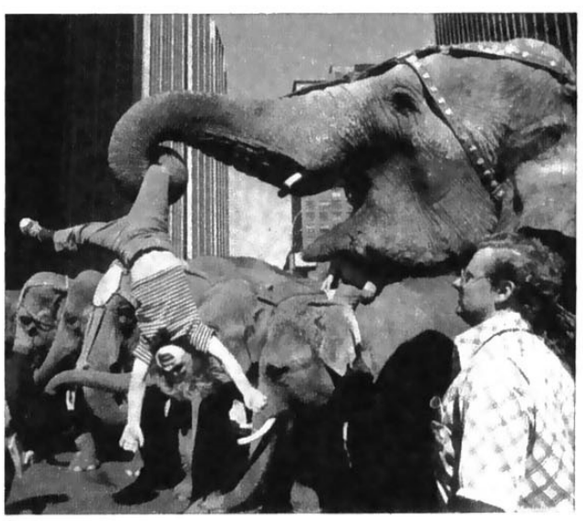

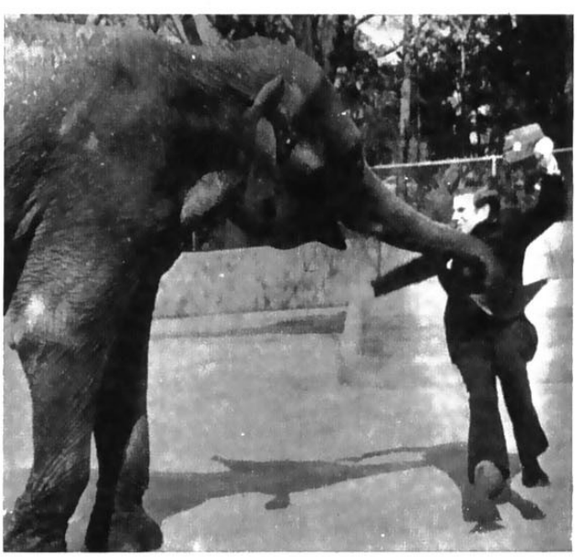

NON SECCATELI SE NO E' PEGGIO PER VOI

URSS: ARRESTATO PERCHE' TRASMETTEVA IL PENSIERO

E' ormai provato che è possibile trasmettere il pensiero a distanza. Non tutti sono in grado di farlo. Ma provate a pensare che cosa succederebbe se ogni uomo avesse questa dote: si potrebbe comunicare senza telefono, senza radio, e là dove c'è la dittatura, si potrebbe farla in barba alla polizia. Qualcosa del genere sta accadendo in URSS. Un esperto sovietico comunicava telepaticamente con esperti occidentali. E' stato incarcerato. Ma chi gl'impedirà di comunicare anche dal carcere?

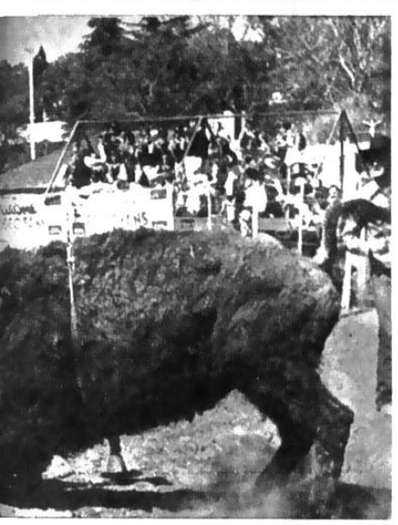

Non si dice che gli elefanti sono le bestie più pazienti del mondo? Sì è vero, ma non bisogna neppure scocciarli troppo. Guardate le prime due foto. Nella prima, una elefantessa, di nome Morganetta, manda a gambe all'aria l'uomo che evidentemente l'aveva spazientita; nella seconda, l'elefantino solleva a testa in giù il ragazzino scocciatore. Per i bufali, irascibili di natura, il discorso è molto diverso. Questo qui sopra ha fatto fare un salto mortale al temerario cowboy che voleva nientemeno che domarlo!

SI BUTTANO DA 30 METRI PER DAR PROVA DI CORAGGIO

Ogni anno, all'inizio dell'estate, la prova si ripete. I maschi delle tribù di Papua-Nuova Guinea si legano alla caviglia una liana e si gettano da una torre alta 30 metri. La liana è lunga 28 metri; ciò vuol dire che i saltatori si arresteranno a pochi centimetri dal suolo. Lo fanno per provare alle donne di essere coraggiosi. Ma non tutti ci riescono. Alcuni muoiono.

SONO DI NUOVO SUL PIEDE DI GUERRA

Gli indiani d'America sono di nuovo sul piede di guerra. Mentre si trovano sotto processo i capi (nella foto) della rivolta di Wounded Knee (vi ricordate? da febbraio a maggio del 1973, per 71 giorni, si asserragliarono in questo villaggio e resistettero ai bianchi), altri indiani hanno deciso di creare uno stato indipendente. Sono i Navajos (circa 140.000) dell'Arizona, del Nuovo Messico e dell'Utah.

SI ALLENA COI PESI PER LE GARE DI SALTO

Pick è una rana coscienziosa. Dovendo affrontare fra poco le gare di salto, che ogni anno si svolgono negli Stati Uniti fra le più brave della sua specie, si allena con scrupolo. Sotto la guida del suo allenatore e proprietario, Bill Steed, ha imparato addirittura a sollevare pesi per essere più forte e agile nei salti. Vuole battere il record mondiale: 4,50 metri realizzati, con un salto solo, quasi vent'anni fa, nel 1955.

ZOOMSTRIP

STORIA D'AMORE E DI TAGLIOLA TRA UN LUPO DI BELLE SPERANZE E UNA GALLINA DI BUONA FAMIGLIA

LUPO ALBERTO

di SILVER

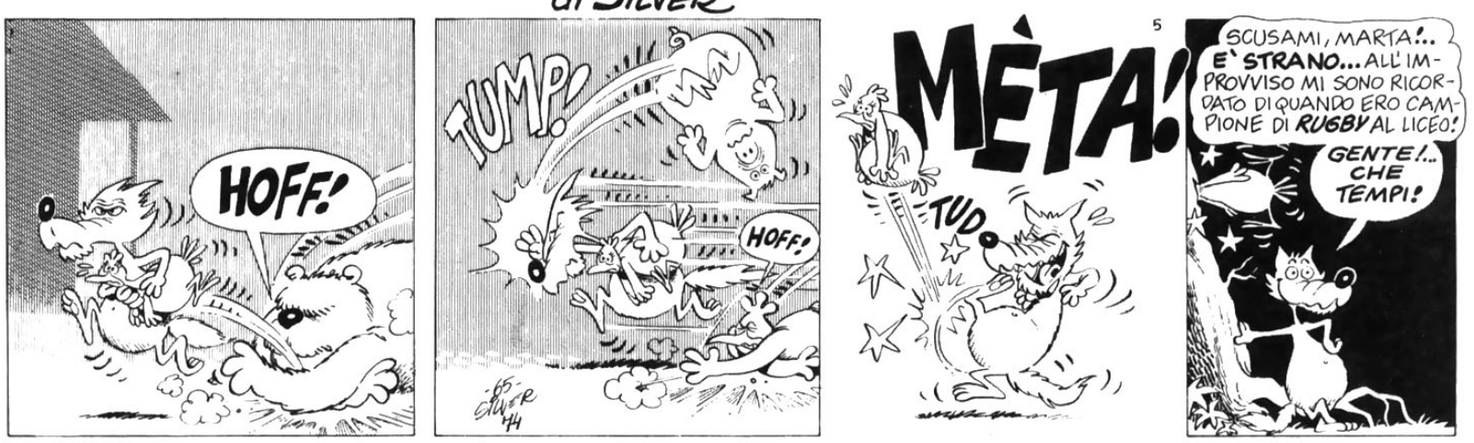

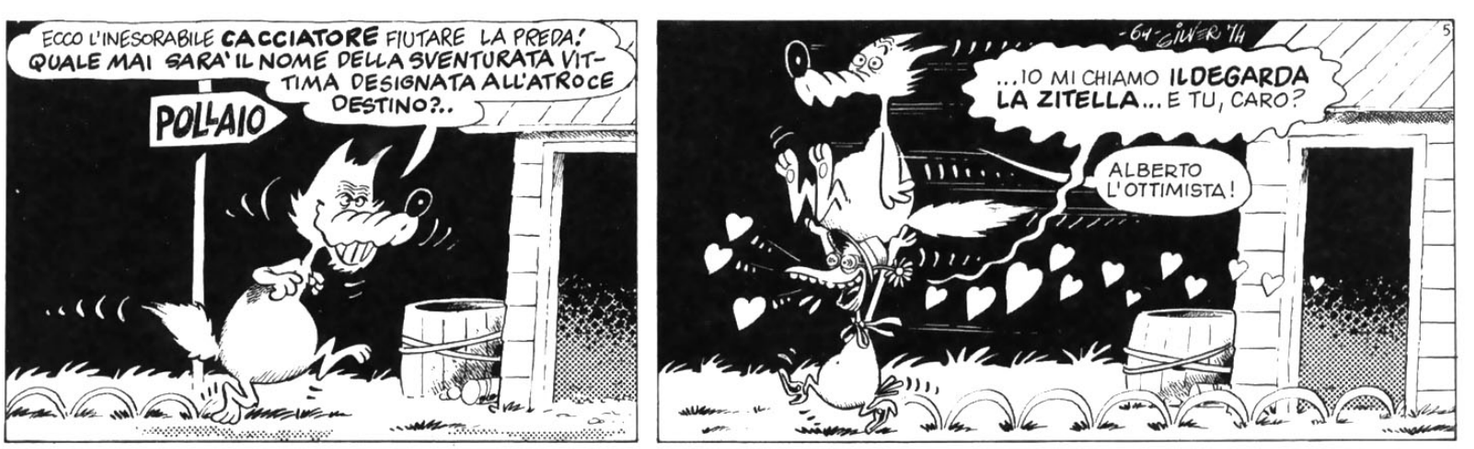

OROSCOPO

I nati nella settimana dal 3 al 9 giugno hanno tendenza ad accumulare interessi e sensazioni da cui traggono spesso un particolare modo di inserirsi nella vita quotidiana. Nulla sfugge alla loro attenzione e da ciò deriva un eccesso di sensibilità.

Ariete

21 marzo-20 aprile

AFFETTI: Non sciupare in tentativi banali il patrimonio di tenerezza che è racchiuso in te. VACANZE: Che cosa hai fatto per meritare quello che desideri? FORTUNA: Diffidente. SALUTE: Disturbi gastrici.

Toro

21 aprile-20 maggio

AFFETTI: Chiarisci le tue ansie in un colpo solo: superati gli equivoci, non avrai altro da temere. VACANZE: Si presentano alquanto problematiche, andrà meglio in futuro. FORTUNA: Alternata. SALUTE: Un poco di fifa per sciocchezze.

Gemelli

21 maggio-21 giugno

AFFETTI: Sei impulsivo, generoso e un tantinello interessato: ma come si fa a non volerti bene? VACANZE: Hai diritto al riposo, ma devi fare ancora un piccolo sforzo. FORTUNA: E' vicinissima. SALUTE: In netta ripresa, questa volta.

Cancro

22 giugno-22 luglio

AFFETTI: Ti stai annoiando e trovi dei pretesti per sganciarti senza fare una figura barbina. VACANZE: Troppi progetti e scarsa voglia di fare una scelta. FORTUNA: Poco attenta. SALUTE: Attenzione al sole.

Leone

23 luglio-23 agosto

AFFETTI: Pretendi sincerità e non riesci ad essere sincero nemmeno con te stesso: le bugie si scoprono molto presto. VACANZE: Ti sentirai libero di fare tutte le follie che desideri. FORTUNA: Sta schiacciando un pisolino. SALUTE: Benone.

Vergine

24 agosto-22 settembre

AFFETTI: Molta diplomazia per giustificare una assenza già bene identificata: forse ci riuscirai. VACANZE: Ancora sono lontane, e ci sono delle attività da terminare. FORTUNA: Chiedi sempre di più. SALUTE: Depressione e nervosismo.

Bilancia

23 settembre-22 ottobre

AFFETTI: Incredibile reazione di fronte ad una proposta che del resto dovevi ben aspettarti. VACANZE: Butterai all'aria quanto avevi progettato prima. FORTUNA: Confusa. SALUTE: Sei in perfetta forma.

Scorpione

23 ottobre-22 novembre

AFFETTI: Se lo desideri davvero, riuscirai a circoscrivere la fonte di alcune malignità. VACANZE: Sorpresa, sorpresa: prospettiva di lavorare in un campo di lavoro, forse all'estero! FORTUNA: Va fortissimo. SALUTE: Curati la gola.

Sagittario

23 novembre-21 dicembre

AFFETTI: Hai mandato giù tanti bocconi amari che è giusto ora avvenga una sana reazione: ritroverai la fiducia in te stesso. VACANZE: Le consumerai con voracità e con entusiasmo. SALUTE: Dimentica le precauzioni.

Capricorno

22 dicembre-20 gennaio

AFFETTI: Se dimentichi un anniversario si scatenerà il finimondo, perciò cerca di non trascurare certi particolari. VACANZE: Sono lontane come un miraggio, ma ti riserveranno una sorpresa.

Acquario

21 gennaio-19 febbraio

AFFETTI: Non dimenticare alcune regole ben precise se non vuoi far soffrire la persona che ti interessa. VACANZE: Le più lunghe possibili, poi sarai tu, forse, ad avere il desiderio di tornare a casa. FORTUNA: Vicina. SALUTE: Buona.

Pesci

20 febbraio-20 marzo

AFFETTI: Tendi spesso a confondere l'amicizia con l'amore e poi ti trovi inguaiato fin sopra i capelli. VACANZE: Dovrai prima affrontare una serie di problemi che richiedono tempo e pazienza. FORTUNA: Fortissima. SALUTE: Perfetta.

A cura di LIA CANTONI

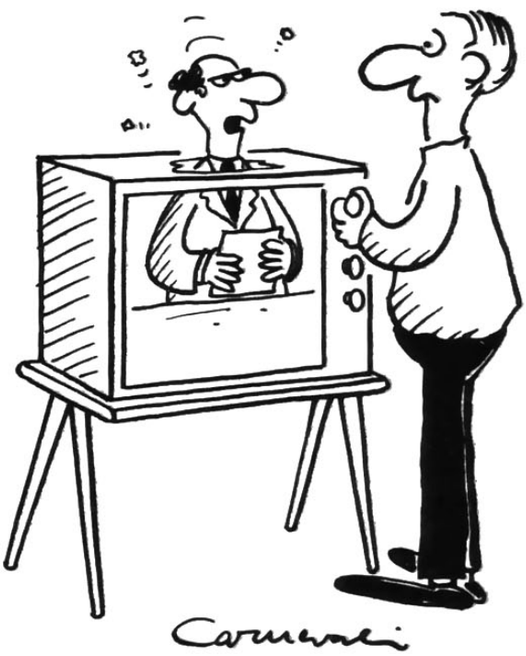

— Vuol decidersi a regolare il quadro?

— Nessuno ti ha insegnato che gli animali vanno rispettati?

ABBONAMENTO ANNUO:

ITALIA - con a scelta uno dei seguenti doni L. 10.400:
« PLASTIC CITY MILITARE »
« APRI L'OCCHIO »
- senza dono L. 8.600

ESTERO - senza dono L. 11.800

PUBBLICITA' - 20100 Milano: via Solferino 28, via S. Pietro all'Orto 6/8, Tel. (da Milano) 6339 (20 linee con ricerca automatica); Tel. interurbano (02) 665.941 (5 linee con ricerca automatica). Indirizzo telegrafico: Corsera Milano. Telex 31031, Corsera. - 70121 Bari: via Abate Gimma 43, telef. 216.379. - 40121 Bologna: via Indipendenza 24, tel. 266.671. - 25100 Brescia: piazza della Vittoria 8, telefono 25.567, 25.568. - 50123 Firenze: via de' Pecori 5, telefono 260.352, 215.880. - 16121 Genova: via XX Settembre 9, telefono 589.525. - 80132 Napoli: via S. Carlo 2, tel. 231.806, 232.782. - 35100 Padova: piazza Garibaldi 8, tel. 656.510, 650.934 - 90144 Palermo: via degli Orti 41, tel. 266.612. - 00187 Roma: via del Parlamento 5/7, telef. 689.861. - 10121 Torino: via Roma 304, telefono 519.188. - 34122 Trieste: corso Italia 3, tel. 36.779. - 21100 Varese: via Vittorio Veneto 11, tel. 284.550, 288.621 - 37100 Verona: p.zza Brà 14, tel. 590.844, 590.469.

PREZZI DI VENDITA ALL'ESTERO:
Argentina: Pesos - Australia: Cts. 45 - Austria: Sc. 12 - Belgio: F.B. 20 - Brasile: Crs. - Canada: Cents 45 - Cile: Esc. - Egitto: Pt. - Etiopia: D.E. 2,20 - Francia: F. 2,50 - Germania: D. M. 2 - Grecia: Dr. 15 - Guatemala: Q. 45 - Inghilterra: p. 24 - Iran: Rials 45 - Libano: P.L. 170 - Libia: Pts. 20 - Lussemburgo: F. B. 20 - Malta: Sh. - Messico: Pesos 5,50 - Olanda: Fl. 1,70 - Paraguay: G. 55 - Perù: Soles - Portogallo: Esc. 15 - Principato Monaco: F. 2,50 - Somalia: So. - Sud Africa: R. 0,42 - Sud Rhodesia: Sh. - Spagna: Pts. 28 - Svizzera: F. 2 - Svizzera Ticino: F. 1,50 - Tunisia: Mill. - Turchia: L.T. 10 - Uruguay: SU. - U.S.A.: Cents 65 - Venezuela: Bs.

Spedizione in abbon. postale - Gruppo 11/70 - *C/C postale n. 3/533*
Scritti, fotografie e disegni, pubblicati o no, non vengono restituiti
Registrato presso il Tribunale di Milano n. 85 del 5 marzo 1971

Direttore responsabile: GIANCARLO FRANCESCONI - Registrato presso il Tribunale di Milano n. 85 del 5/3/1971 - EDITORIALE DEL CORRIERE DELLA SERA s.a.s.

GRANDE CONCORSO
ogni mese migliaia di premi

MVC

VINCI BICI con FELTRELLO BIC

e migliaia di bellissime magliette

Per partecipare compera 2 scatole da 4 o 5 FELTRELLI (per la confezione da 10 basta un solo tagliando), ritaglia il numero che troverai in alto sulle confezioni; mettili in una busta col tuo nome, indirizzo, età e spedisci a:
CONCORSO FELTRELLO BIC - Cas. Post. n. 1741 - MILANO

FELTRELLO BIC

vince tutti perché non secca anche senza cappuccio

AUT. MIN. N. 2/258505 DEL 10-1-1974